

**REPUBLIKA HRVATSKA**  
**SISAČKO-MOSLAVAČKA ŽUPANIJA**  
**GRAD HRVATSKA KOSTAJNICA**Katastarska općina: KOSTAJNICA, MBR 314943Broj katastarskog plana: 17**Broj elaborata iz  
Zbirke GE:****8/2021****Investitor:** Stečajna masa iza BANOVINAPROMET dioničko društvo za trgovinu u stečaju, REPIŠĆE 42, REPIŠĆE, 10450  
JASTREBARSKO, OIB: 16169180810

ZA ARHIVU Stečajna masa iza BANOVINAPROMET dioničko društvo za trgovinu u stečaju

**GEODETSKI ELABORAT**

za potrebe provođenje promjena u katastru zemljišta izrađen u svrhu:

- evidentiranje, brisanje ili promjena podataka o zgradama ili drugim građevinama
- evidentiranje stvarnog položaja pojedinačnih već evidentiranih katastarskih čestica
- provedba u zemljišnoj knjizi

na k.č. 1446 u K.O. KOSTAJNICA

Naziv predmeta: Geodetski elaborat evidentiranja, brisanja ili promjena podataka o zgradama ili drugim građevinama, evidentiranja stvarnog položaja pojedinačnih već evidentiranih katastarskih čestica te provedbe u zemljišnoj knjizi

**REPUBLIKA HRVATSKA**  
**DRŽAVNA GEODETSKA UPRAVA**  
**PODRUČNI URED ZA KATASTAR SISAK**  
**ODJEL ZA KATASTAR NEKRETNINA SISAK**  
**ISPOSTAVA ZA KATASTAR NEKRETNINA HRVATSKA**

Klasa: 932-06/2021-02/69

Ur. broj: 541-14-02/1-21-5

HRVATSKA KOSTAJNICA, 10. 06. 2021.

Potvrdio/la: Melanija Perencević Ivanić

**Izradio/la:**  
Martin LončarićOdgovorna osoba za obavljanje stručnih  
geodetskih poslova:  
Martin LončarićOdgovorna osoba pravne osobe  
Lončarić Martin

Jastrebarsko, 16. 04. 2021.

Broj elaborata: 2021-67

Martin Lončarić  
dip. ing. geod.  
Ovlašten i nadležan za geodeziju  
GEO-LAND d.o.o.  
Jastrebarsko

Geo 1161

**GEO-LAND**  
d.o.o.  
Antuna Mihanovića 14  
Jastrebarsko



# adržaj elaborata:

		NASLOVNA STRANICA			
1.1		NASLOVNA STRANICA ZA KATASTAR	PDF	0	✓
1.2		NASLOVNA STRANICA ZA ZEMLJIŠNU KNJIGU	PDF	0	✓
		SADRŽAJ			
2.1		SADRŽAJ ZA KATASTAR	PDF	0	✓
2.2		SADRŽAJ ZA ZEMLJIŠNU KNJIGU	PDF	0	✓
		SLUŽBENI PODACI			
3.1		SLUŽBENI PODACI KATASTRA I ZEMLJIŠNE KNJIGE U RAZMJENSKOM FORMATU	GML	0	✓
3.2		POTVRDA O IZDANIM PODACIMA	PDF	0	✓
3.3		POTVRDA O KUĆNOM BROJU ZGRADE	PDF	+	
3.4		POTVRDA REZERVACIJE BROJEVA KATASTARSKIH ČESTICA	PDF	+	✓
3.5		POTVRDA O IDENTIFIKACIJI ČESTICA	PDF	+	✓
3.6		ZEMLJIŠNOKNJIŽNA KOPIJA PLANA	ZIP	+	✓
3.7		OSTALI SLUŽBENI PODACI	PDF	+	✓
		POPIS KOORDINATA			
4.1		POPIS KOORDINATA	PDF	0	✓
4.2		POPIS KOORDINATA - ZA ODRŽAVANJE	CSV	/	
		SKICA IZMJERE			
5.1		SKICA IZMJERE PDF	PDF	0	✓
5.2		SKICA IZMJERE DXF	DXF	0	✓
		ISKAZ POVRŠINA			
6.1		ISKAZ POVRŠINA KATASTARSKO STANJE	PDF	0	✓
6.2		ISKAZ POVRŠINA ZEMLJIŠNOKNJIŽNO STANJE	PDF	0	✓
6.3		IDENTIFIKACIJA I IZJEDNAČENJE POVRŠINA	PDF	0	✓
		PRIJAVNI LIST I KOPIJA KATASTARSKOG PLANA ZA KATASTAR			
7.1		PRIJAVNI LIST ZA KATASTAR	PDF	0	✓
7.2		KOPIJA KATASTARSKOG PLANA SPP	PDF	0	✓
7.3		KOPIJA KATASTARSKOG PLANA PNS	PDF	0	✓
7.4		KOPIJA KATASTARSKOG PLANA - ZA ODRŽAVANJE	DXF	+	
		PRIJAVNI LIST I KOPIJA KATASTARSKOG PLANA ZA ZEMLJIŠNU KNJIGU			
8.1		PRIJAVNI LIST ZA ZEMLJIŠNU KNJIGU	PDF	0	✓
8.2		KOPIJA KATASTARSKOG PLANA (ZK OZNAKE ČESTICA) SPP	PDF	0	✓
8.3		KOPIJA KATASTARSKOG PLANA (ZK OZNAKE ČESTICA) PNS	PDF	0	✓
8.4		KOPIJA KATASTARSKOG PLANA (ZK OZNAKE ČESTICA)	DXF	0	✓
		NACRT NOVOG STANJA ZA KATASTAR I ZEMLJIŠNU KNJIGU U RAZMJENSKOM FORMATU			
9.1		NACRT NOVOG STANJA ZA KATASTAR I ZEMLJIŠNU KNJIGU U RAZMJENSKOM FORMATU	GML	0	✓
		IZVJEŠĆE O IZRAĐENOM ELABORATU S PRILOZIMA			
10.1		IZVJEŠĆE O IZRAĐENOM ELABORATU	PDF	0	✓
a.		Izvešće o utvrđivanju međa i drugih granica te o novom razgraničenju			
b.		Izvešće o zgradama i drugim građevinama			
c.		Izvešće o terenskom uviđaju			
d.		Tehničko izvješće			
10.2		IZVJEŠĆE O IZRAĐENOM ELABORATU - PRILOG, OBAVIJESTI SUSJEDNE K.Č.	PDF	+	✓
10.3		IZVJEŠĆE O IZRAĐENOM ELABORATU - PRILOG, POZIVI PREDMETNE K.Č.	PDF	+	
10.4		IZVJEŠĆE O IZRAĐENOM ELABORATU - PRILOG, SUGLASNOSTI NOSITELJA PRAVA	PDF	+	
10.5		IZVJEŠĆE O IZRAĐENOM ELABORATU - PRILOG, POVRATNICE	PDF	+	✓
10.6		IZVJEŠĆE O IZRAĐENOM ELABORATU - PRILOG, POPIS K.Č.U POMORSKOM DOBRU	PDF	/	
10.7		IZVJEŠĆE O IZRAĐENOM ELABORATU - PRILOG, POPIS K.Č.U VODNOM DOBRU	PDF	/	
10.8		IZVJEŠĆE O IZRAĐENOM ELABORATU - PRILOG, OSTALO	PDF	+	
		DOKUMENT - TEMELJ ZA IZRADU ELABORATA			
11.1		DOKUMENT - TEMELJ ZA IZRADU ELABORATA	PDF	+	
		POTVRDE O USKLAĐENOSTI			
12.1		POTVRDE O USKLAĐENOSTI	PDF	+	

## oznaka:

označava obavezni dio elaborata, "+" označava dio elaborata koji nije obavezan, a "/" označava dio elaborata koji nije dozvoljen. u posljednjoj koloni s "✓" označavaju se sastavni dijelovi elaborata koji se dostavljaju na pregled i potvrđivanje.





**REPUBLIKA HRVATSKA  
DRŽAVNA GEODETSKA UPRAVA**

10000 Zagreb, Gruška 20

Tel: 01/6165-404, fax: 01/6165-484

**KLASA: UP/I 930-03/20-03/141**

**URBROJ: 541-07-01/1-20-2**

Zagreb, 03.04.2020.

Državna geodetska uprava na temelju članka 19. stavka 6. Zakona o obavljanju geodetske djelatnosti («Narodne novine», br. 25/18), a u vezi sa člankom 23. Zakona o općem upravnom postupku («Narodne novine», br. 47/09), temeljem zahtjeva ovlaštenog inženjera geodezije Martin Lončarić, dipl.ing.geod., u postupku izdavanja suglasnosti, donosi

**RJEŠENJE**

**1. Ovlaštenom inženjeru geodezije Martin Lončarić, dipl.ing.geod., OIB: 15255390856, koji stručne geodetske poslove obavlja u trgovačkom društvu GEO-LAND d.o.o. za geodeziju, geoinformatiku, projektiranje i usluge, Jastrebarsko, Antuna Mihanovića 14, OIB: 20257722022**

**izdaje se suglasnost**

za obavljanje stručnih geodetskih poslova iz članka 5. stavaka 4., 5. i 6. Zakona o obavljanju geodetske djelatnosti i to za: **stručne geodetske poslove za potrebe održavanja katastra zemljišta i katastra nekretnina, stručne geodetske poslove za potrebe katastra infrastrukture i stručne geodetske poslove za potrebe katastra zgrada.**

2. Utvrđuje se da ovlašteni inženjer geodezije Martin Lončarić, dipl.ing.geod., ispunjava uvjete za izdavanje suglasnosti iz točke 1. ovoga rješenja propisane člankom 19. stavkom 2. Zakona o obavljanju geodetske djelatnosti.

3. Podaci o izdanoj suglasnosti i dokazi o ispunjavanju uvjeta za izdavanje suglasnosti iz točke 1. ovoga rješenja upisati će se u Evidenciju suglasnosti koju vodi Državna geodetska uprava.

**Obrazloženje**

Ovlašteni inženjer geodezije Martin Lončarić, dipl.ing.geod., OIB: 15255390856, koji stručne geodetske poslove obavlja u trgovačkom društvu GEO-LAND d.o.o. za geodeziju, geoinformatiku, projektiranje i usluge, Jastrebarsko, Antuna Mihanovića 14, OIB: 20257722022, dostavio je sukladno članku 19. stavku 6. Zakona o obavljanju geodetske djelatnosti, ovoj Upravi, dana 18.03.2020. godine, zahtjev za izdavanje suglasnosti za obavljanje stručnih geodetskih poslova iz članka 5. stavaka 4., 5. i 6. Zakona o obavljanju geodetske djelatnosti.

Zahtjevu za izdavanje suglasnosti priloženi su svi dokazi o ispunjavanju uvjeta propisani u članku 19. stavku 2. Zakona o obavljanju geodetske djelatnosti.

**Zahtjev je osnovan.**



U provedenom postupku utvrđeno je:

1. da je ovlaštenu inženjer geodezije Martin Lončarić, dipl.ing.geod., upisan u Imenik ovlaštenih inženjera geodezije Hrvatske komore ovlaštenih inženjera geodezije te da mu članstvo nije u mirovanju, što je utvrđeno uvidom u rješenje Hrvatske komore ovlaštenih inženjera geodezije o upisu u Imenik ovlaštenih inženjera geodezije, KLASA: UP/I-936-05/14-01/30, URBROJ: 507-02-02-14-3 od dana 03.10.2014. godine i potvrdu Hrvatske komore ovlaštenih inženjera geodezije, KLASA: 936-01/20-05/1 URBROJ: 507-02-02-20-190 od dana 09.03.2020. godine
2. da je trgovačko društvo GEO-LAND d.o.o. za geodeziju, geoinformatiku, projektiranje i usluge Jastrebarsko, Antuna Mihanovića 14, u kojemu ovlaštenu inženjer geodezije Martin Lončarić, dipl.ing.geod., obavlja stručne geodetske poslove, registrirano za obavljanje geodetske djelatnosti, a što je utvrđeno uvidom u izvadak iz sudskog registra izdanog po javnom bilježniku Stjepan Volarić iz Jastrebarskog, Braće Kazić 7, Broj: OV-1163/2020 od dana 18.02.2020. godine
3. da je ovlaštenu inženjer geodezije Martin Lončarić, dipl.ing.geod., stekao iskustvo u obavljanju stručnih geodetskih poslova u trajanju od najmanje tri godine, a što je utvrđeno uvidom u Potvrdu Hrvatskog zavoda za mirovinsko osiguranje, Područne službe u Zagrebu, Ispostave Jastrebarsko, KLASA: 034-04/20-03/6, URBROJ: 341-25-05/8-20-29725 od dana 18.03.2020. godine
4. da je ovlaštenu inženjer geodezije Martin Lončarić, dipl.ing.geod., u proteklom razdoblju od tri godine prije podnošenja zahtjeva za izdavanje suglasnosti obavio stručno usavršavanje u skladu s propisima Hrvatske komore ovlaštenih inženjera geodezije koji reguliraju stručno usavršavanje osoba koje obavljaju stručne geodetske poslove, a što je utvrđeno uvidom u potvrdu Hrvatske komore ovlaštenih inženjera geodezije, KLASA: 936-07/20-01/1, URBROJ: 507-02-20-234 od dana 09.03.2020. godine.

U provedenom postupku provjere ispunjenja uvjeta za izdavanje suglasnosti ovlaštenom inženjeru geodezije Martinu Lončarić, dipl.ing.geod., koji stručne geodetske poslove obavlja u trgovačkom društvu GEO-LAND d.o.o. za geodeziju, geoinformatiku, projektiranje i usluge Jastrebarsko, Antuna Mihanovića 14, utvrđeno je da isti ispunjava uvjete propisane člankom 19. stavkom 2. Zakona o obavljanju geodetske djelatnosti, za izdavanje suglasnosti za obavljanje stručnih geodetskih poslova iz članka 5. stavaka 4., 5. i 6. Zakona o obavljanju geodetske djelatnosti, a u skladu s dokumentacijom koju ovlaštenu inženjer geodezije predaje uz zahtjev za izdavanje suglasnosti sukladno članku 4. stavku 1. Pravilnika o izdavanju suglasnosti za obavljanje stručnih geodetskih poslova (»Narodne novine«, br. 54/18).

Sukladno članku 37. stavku 2. Zakona o obavljanju geodetske djelatnosti i članku 6. stavku 2. Pravilnika o izdavanju suglasnosti za obavljanje stručnih geodetskih poslova, podaci o izdanoj suglasnosti i dokazi o ispunjavanju uvjeta za izdavanje suglasnosti iz točke 1. ovoga rješenja, upisati će se u Evidenciju suglasnosti koju vodi Državna geodetska uprava.

Temeljem navedenog i utvrđenog činjeničnog stanja odlučeno je kao u izreci ovoga rješenja.

Za izdavanje ovoga rješenja, a sukladno Zakonu o upravnim pristojbama (»Narodne novine«, br. 115/16) te Uredbi o tarifi upravnih pristojbi (»Narodne novine«, br. 08/17, 37/17, 129/17, 18/19, 97/19, 128/19), upravna pristojba po tarifnom broju 1. nije naplaćena, a po tarifnom broju 2. u iznosu od 35,0 kuna, naplaćena je i poništena na podnesku.

**Pouka o pravnom lijeku:**

ovlaštenih  
nirovanju, a  
u u Imenik  
-3 od dana  
01/20-05/1,

Protiv ovoga rješenja žalba nije dopuštena, ali se može pokrenuti upravni spor podnošenjem  
tužbe nadležnom upravnom sudu, u roku od 30 dana od primitka ovoga rješenja.

**Načelnica Sektora:**

**Diana Dudok, dipl. iur.**

ie i usluge,  
ić, dipl.ing.  
ti, a što je  
Volarić iz

**Dostaviti:**

obavljaju  
u Potvrdu  
to, KLASA:

1. GEO-LAND D.O.O. ZA GEODEZIJU, GEOINFORMATIKU, PROJEKTIRANJE I USLUGE, N/R  
MARTIN LONČARIĆ, dipl.ing.geod., ANTUNA MIHANOVIĆA 14, 10450 JASTREBARSKO
2. Hrvatska komora ovlaštenih inženjera geodezije, Ulica grada Vukovara 271/II, 10000 Zagreb
3. Evidencija suglasnosti
4. Pismohrana

od tri godine  
s propisima  
je obavljaju  
ih inženjera

ovlaštenom  
e obavlja u  
e i usluge,  
19. stavkom  
h geodetskih  
u skladu sa  
sti sukladno  
poslova (o

6. stavku 2  
i o izdanoj  
ja, upisati će

ešenja.

novine«, br  
8/19, 97/19 i  
osu od 35,00



**Naziv izdavatelja dokumenta**

Zajednički  
informatički sustav

**Naziv izdavatelja certifikata**

Fina RDC-TDU 2015, Financijska agencija, HR

**Vrijeme izdavanja dokumenta**

03.04.2020 13:07

**Serijski broj certifikata**

184742967710359084251055147595697935376

**Algoritam potpisa**

RSA

**Kontrolni broj**

Z117841689b274079

Skeniranjem QR koda navedenog na ovom elektroničkom zapisu možete provjeriti točnost podataka. Isto možete učiniti i na internet adresi <https://oss.uredjenazemlja.hr/public/preuzmiDokument> unosom kontrolnog broja. U oba slučaja sustav će prikazati izvornik ovog dokumenta. U slučaju da je ovaj dokument identičan prikazanom izvorniku u digitalnom obliku, Državna geodetska uprava potvrđuje točnost dokumenta i stanje podataka u trenutku izrade isprave.

**Napomene**





**REPUBLIKA HRVATSKA**  
**HRVATSKA KOMORA OVLAŠTENIH**  
**INŽENJERA GEODEZIJE**

KLASA: 936-01/20-05/1  
URBROJ: 507-02-02-20-190  
Zagreb, 09. ožujka 2020.

Hrvatska komora ovlaštenih inženjera geodezije na temelju članka 159. Zakona o općem upravnom postupku ("Narodne novine", br. 47/09), po zahtjevu koji je podnio **Martin Lončarić, dipl.ing.geod.**, Jastrebarsko, Bana Josipa Jelačića 80, izdaje

**POTVRDU**

1. Uvidom u službenu evidenciju koju vodi Hrvatska komora ovlaštenih inženjera geodezije razvidno je da je **Martin Lončarić, dipl.ing.geod.**, OIB: **15255390856**, **Jastrebarsko** upisan u Imenik ovlaštenih inženjera geodezije, s danom upisa **03.10.2014.** godine, pod upisnim brojem **1161** te stekao pravo na uporabu strukovnog naziva "**ovlašteni inženjer geodezije**", zaposlen u **GEO-LAND d.o.o., Jastrebarsko**.
2. **Martin Lončarić, dipl.ing.geod.**, upisan u Imenik ovlaštenih inženjera geodezije pod upisnim brojem **1161**, nije u statusu mirovanja članstva u Hrvatskoj komori ovlaštenih inženjera geodezije.
3. **Martin Lončarić, dipl.ing.geod.**, upisan u Imenik ovlaštenih inženjera geodezije pod upisnim brojem **1161**, nije pod stegovnim postupkom te nema izrečenu mjeru privremenog ili trajnog oduzimanja prava na obavljanje stručnih poslova ovlaštenog inženjera geodezije.
4. Ova potvrda se može koristiti samo u svrhu dokazivanja da je imenovani aktivni član Hrvatske komore ovlaštenih inženjera geodezije.
5. Upravna pristojba plaćena je u korist Državnog proračuna Republike Hrvatske u vrijednosti 20,00 HRK prema tarifnom br. 1. Uredbe o tarifi upravnih pristojbi ("Narodne novine" broj 8/17, 37/17, 129/17).

Voditeljica Tajništva Komore  
**Ivana Alečić, struč. spec. ing. comp.**





REPUBLIKA HRVATSKA  
DRŽAVNA GEODETSKA UPRAVA  
PODRUČNI URED ZA KATASTAR SISAK

ISPOSTAVA ZA KATASTAR NEKRETNINA HRVATSKA KOSTAJNICA

KLASA: 932-06/21-02/69

URBROJ: 541-14-02/1-21-5

HRVATSKA KOSTAJNICA, 10.06.2021

Ispostava za katastar nekretnina Hrvatska Kostajnica, na temelju odredbe čl. 160. st. 1. toč. 3. Zakona o državnoj izmjeri i katastru nekretnina (»Narodne novine«, br. 112/18) i na temelju čl. 83. Pravilnika o geodetskim elaboratima (»Narodne novine«, br. 59/18) rješavajući po zahtjevu MARTIN LONČARIĆ (GEO-LAND D.O.O. ZA GEODEZIJU, GEOINFORMATIKU, PROJEKTIRANJE I USLUGE), OIB: 15255390856, ANTUNA MIHANOVIĆA 14, 10450 JASTREBARSKO izdaje:

**P O T V R D U**

Potvrđuje se da je geodetski elaborat broj 8/2021, k.o. KOSTAJNICA (Mbr. 314943) MARTIN LONČARIĆ (GEO-LAND D.O.O. ZA GEODEZIJU, GEOINFORMATIKU, PROJEKTIRANJE I USLUGE), OIB: 15255390856, ANTUNA MIHANOVIĆA 14, 10450 JASTREBARSKO za naručitelja elaborata STEČAJNA MASA IZA BANOVINAPROMET DIONIČKO DRUŠTVO ZA TRGOVINU U STEČAJU, OIB: 16169180810, REPIŠĆE 42, REPIŠĆE 10450 JASTREBARSKO, HRVATSKA izrađen u skladu s geodetskim i katastarskim propisima, odgovara svrsi za koju je izrađen te se može koristiti za potrebe provođenja promjena u katastru zemljišta.

» Ovaj geodetski elaborat je izrađen u skladu s geodetskim i katastarskim propisima, odgovara svrsi za koju je izrađen te se može koristiti za potrebe provođenja promjena u katastru zemljišta. **Za provođenje ovog elaborata u katastarskom operatu podnosi se poseban zahtjev.** «

Upravna pristojba prema tar. br. 46 Tarife upravnih pristojbi Uredbe o Tarifama upravnih pristojbi (»Narodne novine«, br. 8/17, 37/17, 129/17, 18/19 i 97/19) u iznosu od 140,00 kuna naplaćena je u državnim biljezima/na propisani račun. Upravna pristojba po tar. br. 1 ne naplaćuje se.

Službena osoba:

Melanija Perenčević Ivanić  
voditeljica odjela

Dostaviti:

1. MARTIN LONČARIĆ (GEO-LAND D.O.O. ZA GEODEZIJU, GEOINFORMATIKU, PROJEKTIRANJE I USLUGE), ANTUNA MIHANOVIĆA 14, 10450 JASTREBARSKO,
2. PISMOHRANA





**Naziv izdavatelja dokumenta**

Zajednički  
Informacijski sustav

**Naziv izdavatelja certifikata**

Fina RDC-TDU 2015, Financijska agencija

**Vrijeme izdavanja dokumenta**

10.06.2021 21:22

**Serijski broj certifikata**

2040670246505009284352121995568658

**Algoritam potpisa**

RSA

**Kontrolni broj**

Z128578460377287c

Skeniranjem QR koda navedenog na ovom elektroničkom zapisu možete provjeriti točnost podataka. Isto možete učiniti na internet adresi <https://oss.uredjenazemlja.hr/public/preuzmiDokument> unosom kontrolnog broja. U oba slučaja sustav će prikazati izvornik ovog dokumenta. U slučaju da je ovaj dokument identičan prikazanom izvorniku u digitalnom obliku, Državna geodetska uprava potvrđuje točnost dokumenta i stanje podataka u trenutku izrade isprave.

**Napomene**





REPUBLIKA HRVATSKA  
DRŽAVNA GEODETSKA UPRAVA  
PODRUČNI URED ZA KATASTAR SISAK  
ISPOSTAVA ZA KATASTAR NEKRETNOSTI HRVATSKA  
KOSTAJNICA

ŠIFRA ZAHTJEVA: 254537/2021

Datum zahtjeva: 16.04.2021 13:05:17

PODRUČNI URED ZA KATASTAR SISAK, ISPOSTAVA ZA KATASTAR NEKRETNOSTI HRVATSKA  
KOSTAJNICA povodom zahtjeva broj 254537/2021 zaprimljenog putem OSS-a za geodetskog izvoditelja:

GEO-LAND d.o.o. za geodeziju, geoinformatiku, projektiranje i usluge, Antuna Mihanovića 14, 10450 Jastrebarsko,  
OIB: 20257722022

Na temelju sljedećih podataka:

Izvor: iz geodetsko-tehničkog dijela katastarskog operata:

K.o.: KOSTAJNICA, katastarske čestice: 1443/1, 1444, 1445, 1446, 1447/1, 1447/2, 1447/3, 1448/1, 1448/2. Broj čestica

Podaci bit će korišteni isključivo u svrhu: Izrada geodetskih elaborata.

Podaci izdaju se u prije navedene svrhe te se u druge svrhe ne smiju uporabiti. Korisnik se obavezuje da će  
podatke upotrebljavati isključivo za odobrenu svrhu i na odobreni način, sukladno čl. 16. Pravilnika o određivanju  
stvarnih troškova uporabe podataka dokumentacije državne izmjere i katastra nekretnosti (»Narodne novine«, br.  
2018).

Umnožavanje, davanje dobivenih podataka na uporabu drugim osobama kao i uporaba istih u druge svrhe osim za  
svrhu za koju su izdani, kažnjivo u smislu čl. 183. Zakona o državnoj izmjeri i katastru nekretnosti (»Narodne novine«,  
112/18).



Kontrolni broj: 689779387f0d4c

Skeniranjem QR koda izdane ovog dokumenta možete provjeriti točnost podataka. Isto možete učiniti i na internetskoj adresi <http://oss.geodetskauprava.hr>.  
U polju checkDocument.jsp unosom kontrolnog broja 1. obrascu na stranici će prikazati izvornik ovog dokumenta. U slučaju da je ovaj dokument izdavan u izvorniku u digitalnom obliku. Državna geodetska uprava potvrđuje točnost dokumenta i stanje podataka u trenutku izrade isprave.



REPUBLIKA HRVATSKA  
GLAVNA GEODETSKA UPRAVA  
OPUŠTNI URED ZA KATASTAR  
SISAK  
POSTAVA ZA KATASTAR  
NEKRETNOSTI HRVATSKA  
KOSTAJNICA

ZAHTEVA: 327696/2021

## POTVRDA REZERVACIJE BROJEVA KATASTARSKIH ČESTICA

Općinski ured za katastar Sisak temeljem zahtjeva GEO-LAND d.o.o. za geodeziju, geoinformatiku, projektiranje i usluge, Antuna  
Mirovića 14, 10450 Jastrebarsko, OIB: 20257722022 potvrđuje rezervaciju sljedećih brojeva/podbrojeva katastarskih čestica za  
izradu katastra za katastar nekretnosti Hrvatska Kostajnica:

Podbrojevi katastarskih čestica za zemljišnu knjigu		
Glavna knjiga	Broj katastarske čestice	Podbroj katastarske čestice
KOSTAJNICA (314943)	3610	3

Potvrda izdaje se u svrhu Izrada geodetskih elaborata i u druge svrhe se ne smije upotrijebiti.

Priloga pristojba po tar.br. 1 Tarife upravnih pristojbi ne naplaćuje se.



Kontrolni broj: 6911122f254ada

Skeniranjem QR koda navedenog na ovom elektroničkom zapisu možete provjeriti točnost podataka. Podatke možete učitati na internet adresi <http://mss.mz.hk.hr/verifikacija> i preuzeti čitav dokument u pdf formatu kao elektronički zapis. U slučaju kada se prikazani podaci ne poklapaju s podacima u dokumentu, U slučaju da je ovaj dokument i elektronički zapis u digitalnom obliku. Državna geodetska uprava potvrđuje točnost dokumenta i datih podataka u trenutku izrade isprave.





REPUBLIKA HRVATSKA  
DRŽAVNA GEODETSKA UPRAVA  
PODRUČNI URED ZA KATASTAR SISAK

ISPOSTAVA ZA KATASTAR NEKRETNINA HRVATSKA KOSTAJNICA

KLASA: 936-02/21-04/9

URBROJ: 541-14-02-02/2-21-2

HRVATSKA KOSTAJNICA, 15.03.2021

Ispostava za katastar nekretnina Hrvatska Kostajnica povodom zahtjeva GEO-LAND D.O.O. ZA GEODEZIJU, GEOINFORMATIKU, PROJEKTIRANJE I USLUGE, OIB: 20257722022, ANTUNA MIHANOVIĆA 14, 10450 JASTREBARSKO izdaje:

IDENTIFIKACIJA ČESTICA

KATASTAR						ZEMLJIŠNA KNJIGA						
Kat.općina	zgr	KČ je dio ZKČ	Broj Kat. čestice	Broj PL.	Površina (m2)	Glavna knjiga	ZKČ je dio KČ	Broj ZK č.	Broj ZK ul.	Površina (m2)	Površina (hvat)	Površina (jutro)
514943, KOSTAJNICA			1444	1362	697	KOSTAJNICA		D 3610/2	3035	2895		
514943, KOSTAJNICA			1444	1362	697	KOSTAJNICA		D 3771/1	3082	1220299		
514943, KOSTAJNICA			1445	1345	321	KOSTAJNICA		D 3610/2	3035	2895		
514943, KOSTAJNICA			1445	1345	321	KOSTAJNICA		D 3771/1	3082	1220299		
514943, KOSTAJNICA			1446	1345	2128	KOSTAJNICA		D 3610/2	3035	2895		

Ova identifikacija čestica se izdaje u svrhu Izrada geodetskih elaborata te se u druge svrhe ne smije uporabiti.

Upravna pristojba po tar. br. 1 Tarife upravnih pristojbi Uredbe o Tarifi upravnih pristojbi (»Narodne novine«, br. 8/17, 37/17, 129/17, 18/19 i 97/19) ne naplaćuje se.

Izradio/la:

Štefica Lenac, geodetski tehničar  
ovlaštena geodetska referentica

Službena osoba:

Štefica Lenac, geodetski tehničar  
ovlaštena geodetska referentica



**Naziv izdavatelja dokumenta**

Zajednički  
informacijski sustav

**Naziv izdavatelja certifikata**

Fina RDC-TDU 2015, Financijska agencija

**Vrijeme izdavanja dokumenta**

15.03.2021 11:39

**Serijski broj certifikata**

24937680858928944126047382209471

**Algoritam potpisa**

RSA

**Kontrolni broj**

Z126073341b29ef54

Skeniranjem QR koda navedenog na ovom elektroničkom zapisu možete provjeriti točnost podataka. Isto možete učiniti na internet adresi <https://oss.uredjenazemlja.hr/public/preuzmiDokument> unosom kontrolnog broja. U oba slučaja sustav će prikazati izvornik ovog dokumenta. U slučaju da je ovaj dokument identičan prikazanom izvorniku u digitalnom obliku, Geodetska uprava potvrđuje točnost dokumenta i stanje podataka u trenutku izrade isprave.

**Napomene**





REPUBLICA HRVATSKA  
DRŽAVNA GEODETSKA UPRAVA  
PODRUČNI URED ZA KATASTAR SISAK  
STAVA ZA KATASTAR NEKRETNOSTI HRVATSKA KOSTAJNICA

dan: 30.11.2020. 23:11

PRIJEPIS POSJEDOVNOG LISTA

katastarska općina: KOSTAJNICA (Mbr. 314943)

Posjedovni list: 1345

Udio	Prezime i ime odnosno tvrtka ili naziv, prebivalište odnosno sjedište upisane osobe	OIB
11	"BANIJAPROMET", BANIJSKA 2, KOSTAJNICA	

Podaci o katastarskim česticama

Dio	Broj katastarske čestice	Adresa katastarske čestice/Način uporabe katastarske čestice/Način uporabe zgrade, naziv zgrade, kućni broj zgrade	Površina/m <sup>2</sup>	Broj D.L.	Posebni pravni režimi	Primjedba
	979	NOVLJANI	142			
		DVORIŠTE	91			
		ZGRADA	51			
	1152	NOVLJANI	1939	11		
		ZGRADA	857			
		DVORIŠTE	1082			
	1179	KAVRLJA	183	11		
		SKLADIŠTE, KAVRLJA	183			
	1445	PALANKA	321	17		
		PARKIRALIŠTE	321			
	1446	PALANKA	2128	17		
		ZGRADA	1049			
		DVORIŠTE	1079			
	4155		2633			
		ORANICA	2633			
Ukupna površina katastarskih čestica			7346			

OPREZ: Ovaj prijepis posjedovnog lista nije dokaz o vlasništvu na katastarskim česticama upisanim u posjedovnom listu.



REPUBLIKA HRVATSKA

Općinski sud u Sisku

POSJEDNIŠNOKNJIŽNI ODJEL HRVATSKA KOSTAJNICA

Izdat na dan: 30.11.2020. 23:11

Verificirani ZK uložak

Kostajbarska općina: 314943, KOSTAJNICA

Broj ZK uložka: 3035

Broj dnevnika: Z-9969/2019

Bilješke plombe:

## IZVADAK IZ ZEMLJIŠNE KNJIGE

## A

Posjedovnica  
PRVI ODJELJAK

Broj zemljišta (kat. čestice)	Oznaka zemljišta	Površina			Primjedba
		jutro	čhv	m2	
3610/2	ZGRADA I DVORIŠTE			2895	
	UKUPNO:			2895	

## B

## Vlastovnica

Sadržaj upisa	Primjedba
Dionički dio: 1/1	
POSJEDNIŠNA MASA IZA BANOVINAPROMET DIONIČKO DRUŠTVO ZA TRGOVINU U STEČAJU, OIB: 630810, REPIŠĆE 42, REPIŠĆE 10450 JASTREBARSKO	

## C

## Teretovnica

Sadržaj upisa	Iznos	Primjedba
Nema!		

Izjava se da ovaj izvadak odgovara stanju zemljišne knjige na datum 30.11.2020.



## POPIS KOORDINATA

E koordinata HTRS96/TM (m)	N koordinata HTRS96/TM (m)	Visina terena HVR571 (m)	Visina voda HVR571 (m)	Vrsta točke	Stabilizacija točke	Nastanak točke	Broj elaborata	E koordinata za održavanje katastarskog plana HTRS96/TM (m)	N koordinata za održavanje katastarskog plana HTRS96/TM (m)
2	3	4	5	6	7	8	9	10	11

## TOČKE TEMELJEM KOJIH ĆE SE IZVRŠITI PROMJENA U KATASTARSKOM OPERATU

503784.49	5008984.31			21	1	6	-99	503784.49	5008984.31
503787.02	5008983.76			21	1	6	-99	503787.02	5008983.76
503789.92	5008983.46			21	1	6	-99	503789.92	5008983.46
503792.51	5008983.79			21	1	6	-99	503792.51	5008983.79
503793.37	5008984.05			21	1	6	-99	503793.37	5008984.05
503800.85	5008988.57			21	1	6	-99	503800.85	5008988.57
503816.07	5008998.65			21	1	6	-99	503816.07	5008998.65
503851.62	5008987.03			21	1	6	-99	503851.62	5008987.03
503846.71	5008971.48			21	1	6	-99	503846.71	5008971.48
503836.57	5008942.42			21	1	6	-99	503836.57	5008942.42
503829.35	5008945.19			21	1	6	-99	503829.35	5008945.19
503829.76	5008946.40			21	1	6	-99	503829.76	5008946.40
503824.01	5008949.51			21	1	6	-99	503824.01	5008949.51
503824.41	5008950.34			21	1	6	-99	503824.41	5008950.34
503815.57	5008955.03			21	1	6	-99	503815.57	5008955.03
503816.50	5008957.58			21	1	6	-99	503816.50	5008957.58
503805.03	5008961.47			21	1	6	-99	503805.03	5008961.47
503801.85	5008961.27			21	1	6	-99	503801.85	5008961.27
503788.29	5008968.58			21	1	6	-99	503788.29	5008968.58
503789.66	5008974.15			21	1	6	-99	503789.66	5008974.15
503791.40	5008980.14			21	1	6	-99	503791.40	5008980.14

## POMOĆNE TOČKE

## OSTALE TOČKE

--	--	--	--	--	--	--	--	--	--

Broj točke	E koordinata HTRS96/TM (m)	N koordinata HTRS96/TM (m)	Visina terena HVRST71 (m)	Visina voda HVRST71 (m)	Vrsta točke	Stabilizacija točke	Nastanak točke	Broj elaborata	E koordinata za održavanje katastarskog plana HTRS96/TM (m)
1	2	3	4	5	6	7	8	9	10
22	503750.51	5008963.05			91	10	6		
23	503754.37	5008965.60			91	10	6		
24	503758.12	5008968.30			91	10	6		
25	503760.81	5008970.46			91	10	6		
26	503764.22	5008973.42			91	10	6		
27	503766.25	5008975.35			91	10	6		
28	503768.38	5008977.44			91	10	6		
29	503770.94	5008980.24			91	10	6		
30	503772.85	5008982.39			91	10	6		
31	503774.18	5008983.87			91	10	6		
32	503775.51	5008984.83			91	10	6		
33	503778.09	5008985.60			91	10	6		
34	503780.41	5008986.16			91	10	6		
35	503783.39	5008985.56			91	10	6		
36	503784.41	5008985.22			91	10	6		
37	503785.25	5008984.62			91	10	6		
38	503785.78	5008984.08			91	10	6		
39	503786.17	5008983.36			91	10	6		
40	503786.12	5008982.61			91	10	6		
41	503785.76	5008981.72			91	10	6		
42	503789.92	5008978.71			91	10	6		
43	503791.48	5008981.02			91	10	6		
44	503792.42	5008982.31			91	10	6		
45	503793.52	5008983.29			91	10	6		
46	503798.14	5008983.68			91	10	6		
47	503803.92	5008983.91			91	10	6		
48	503805.75	5008984.18			91	10	6		
49	503808.47	5008984.55			91	10	6		
50	503810.40	5008984.59			91	10	6		
51	503812.05	5008984.24			91	10	6		
52	503813.32	5008988.86			91	10	6		
53	503811.29	5008989.29			91	10	6		
54	503807.02	5008989.34			91	10	6		
55	503804.30	5008989.17			91	10	6		



koordinata održavanje katastarskog plana HTRS96/TM (m)	N koordinata za održavanje katastarskog plana HTRS96/TM (m)	E koordinata HTRS96/TM (m)	N koordinata HTRS96/TM (m)	Visina terena HVRST1 (m)	Visina voda HVRST1 (m)	Vrsta točke	Stabilizacija točke	Nastanak točke	Broj elaborata	E koordinata za održavanje katastarskog plana HTRS96/TM (m)	N koordinata za održavanje katastarskog plana HTRS96/TM (m)
0		2	3	4	5	6	7	8	9	10	11
		503801.92	5008989.31			91	10	6			
		503800.47	5008989.37			91	10	6			
		503802.95	5008991.06			91	10	6			
		503806.53	5008993.21			91	10	6			
		503809.95	5008995.42			91	10	6			
		503812.47	5008997.14			91	10	6			
		503814.00	5008998.39			91	10	6			
		503814.97	5008998.85			91	10	6			
		503816.31	5008999.17			91	10	6			
		503817.29	5008999.12			91	10	6			
		503826.06	5008996.48			91	10	6			
		503836.56	5008993.06			91	10	6			
		503848.14	5008990.33			91	10	6			
		503856.02	5008988.40			91	10	6			
		503864.57	5008986.05			91	10	6			
		503872.64	5008982.98			91	10	6			
		503880.90	5008979.99			91	10	6			
		503889.97	5008976.64			91	10	6			
		503897.17	5008973.70			91	10	6			
		503904.11	5008971.08			91	10	6			
		503905.27	5008974.02			91	10	6			
		503899.33	5008975.55			91	10	6			
		503889.47	5008979.12			91	10	6			
		503877.25	5008983.80			91	10	6			
		503869.13	5008986.85			91	10	6			
		503859.85	5008989.57			91	10	6			
		503849.72	5008992.17			91	10	6			
		503839.40	5008994.70			91	10	6			
		503833.27	5008996.68			91	10	6			
		503826.42	5008999.24			91	10	6			
		503820.41	5009001.33			91	10	6			
		503817.98	5009001.87			91	10	6			
		503818.12	5009002.41			91	10	6			
		503817.27	5009002.53			91	10	6			

Broj točke	E koordinata HTRS96/TM (m)	N koordinata HTRS96/TM (m)	Visina terena HVR571 (m)	Visina voda HVR571 (m)	Vrsta točke	Stabilizacija točke	Nastanak točke	Broj elaborata	E koordinata za održavanje katastarskog plana HTRS96/TM (m)	N ko za oo kata HTR
1	2	3	4	5	6	7	8	9	10	
90	503814.23	5009002.16			91	10	6			
91	503812.51	5009001.58			91	10	6			
92	503810.63	5009000.60			91	10	6			
93	503807.53	5008998.43			91	10	6			
94	503801.41	5008993.96			91	10	6			
95	503798.01	5008991.85			91	10	6			
96	503795.30	5008990.51			91	10	6			
97	503792.90	5008989.64			91	10	6			
98	503790.99	5008989.22			91	10	6			
99	503790.26	5008988.95			91	10	6			
100	503787.55	5008989.60			91	10	6			
101	503786.51	5008989.99			91	10	6			
102	503784.43	5008991.05			91	10	6			
103	503782.37	5008992.53			91	10	6			
104	503782.36	5008993.65			91	10	6			
105	503782.54	5008994.58			91	10	6			
106	503783.21	5008996.48			91	10	6			
107	503785.48	5009002.09			91	10	6			
108	503795.18	5009025.83			91	10	6			
109	503800.56	5009038.93			91	10	6			
110	503795.03	5009041.12			91	10	6			
111	503790.42	5009029.85			91	10	6			
112	503785.38	5009017.61			91	10	6			
113	503790.46	5009014.26			91	10	6			
114	503782.13	5009009.73			91	10	6			
115	503780.70	5009006.15			91	10	6			
116	503779.46	5009003.40			91	10	6			
117	503778.11	5009000.83			91	10	6			
118	503775.62	5008996.54			91	10	6			
119	503773.16	5008992.71			91	10	6			
120	503769.77	5008988.08			91	10	6			
121	503765.48	5008983.04			91	10	6			
122	503761.13	5008978.68			91	10	6			
123	503756.78	5008974.88			91	10	6			



koordinata za održavanje katastarskog plana HTRS96/TM (m)	N koordinata za održavanje katastarskog plana HTRS96/TM (m)	E koordinata HTRS96/TM (m)	N koordinata HTRS96/TM (m)	Visina terena HVR71 (m)	Visina voda HVR71 (m)	Vrsta točke	Stabilizacija točke	Nastanak točke	Broj elaborata	E koordinata za održavanje katastarskog plana HTRS96/TM (m)	N koordinata za održavanje katastarskog plana HTRS96/TM (m)
10		2	3	4	5	6	7	8	9	10	11
		503752.67	5008971.69			91	10	6			
		503747.98	5008968.54			91	10	6			

gatan 4a,  
(POSJEDNIK), OIB:

R. M. TITA KBR.  
A. BOSNA I  
(POSJEDNIK),  
1

JA, ROĐ. DELIĆ,  
(POSJEDNIK)  
T. Berlin,  
(POSJEDNIK)  
N. SEJFULAHA,  
DIČA 3/A,  
TAJNICA

T. BANIJSKA 2,  
(POSJEDNIK)

T. BANIJSKA 2,  
(POSJEDNIK)



GEO - LAND d.o.o. za geodeziju, geoinformatiku, projektiranje i usluge

A A. Mihanovića 14, 10450 Jastrebarsko

T 01 6281 130 | F 01 6281 133 | M 098 233 519 | E geo-land@geo-land.hr

W www.geo-land.hr | OIB 20257722022 | IBAN HR7423600001102439540

Investitor:  
STEČAJNA MASA IZA BANOVINAPROMET  
DIONIČKO DRUŠTVO ZA TRGOVINU U STEČAJU  
REPIŠĆE 42, REPIŠĆE 10450 JASTREBARSKO  
OIB 16169180810

Katastarska općina: KOSTAJNICA

MBR: 314943

Detaljni list: 17

## SKICA IZMJERE

Mjerilo 1:500



Izradio:  
Hrvoje Sertić, mag.ing.geod.et.geoinf.  
Jastrebarsko, 16. travanj 2021. godine  
Broj elaborata: 2021-67

Odgovorna osoba za obavljanje stručnih  
geodetskih poslova:  
Martin Lončarić, dipl.ing.geod.

*[Signature]*  
Geo 1161

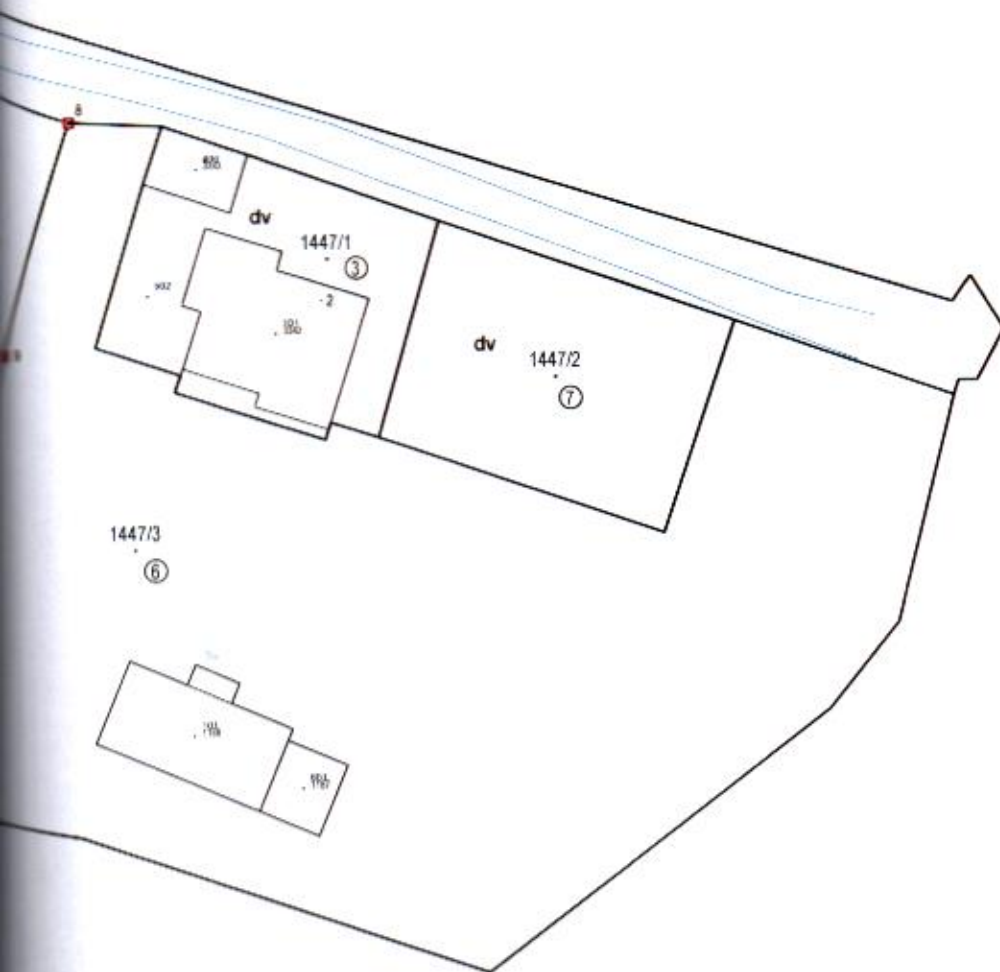



- ① 1/1 Stečajna masa iza  
BANOVINAPROMET dioničko  
društvo za trgovinu u stečaju,  
REPIŠĆE 42, REPIŠĆE, 10450  
JASTREBARSKO, OIB  
16169180810
- ② 1/1 JAVNO DOBRO-PUTEVI,  
(POSJEDNIK)
- ③ 1/3 Delić Mirsada, Landskrona,  
Bredgatan 4/A (VLASNIK), OIB:  
10817143106
- 1/3 Delić Almir, Landskrona, Larvigatan  
15/A (VLASNIK), OIB: 19100448205
- 1/3 Delić Ermin, Landskrona, Bredgatan  
4/A (VLASNIK), OIB: 39272972597
- ④ 1/1 HRVATSKA ELEKTROPRIVREDA  
D D ZAGREB, G. VUKOVARA 37,  
ZAGREB (VLASNIK)

- ⑤ 1/1 Djetečić Anita, ULICA KREŠIMIRA  
HAJDIĆA 4, Hrvatska Kostajnica  
(POSJEDNIK), OIB: 51238795237
- ⑥ 6/120 Delić Mirza, ULICA KREŠIMIRA  
HAJDIĆA 3 A, Hrvatska Kostajnica  
(VLASNIK), OIB: 03675646329
- 6/120 Velić Husein, estlandsgatan 3b,  
1302, 21431 malmö (POSJEDNIK)
- 15/120 TUPKOVIĆ REŠAD,  
ENGELENSTRAAE KBR. 19,  
NEERENVEEN, NIZOZEMSKA  
(POSJEDNIK), OIB: 26973035715
- 2/120 Delić Mirsada, bredgatan 4a,  
landskrona 26135 (POSJEDNIK),  
OIB: 10817143106
- 2/120 Delić Almir, larvigatan 15a,  
landskrona (POSJEDNIK), OIB:  
19100448205
- 6/120 Velić Hase, augustenborgsgatan  
19b, 21447 malmö (POSJEDNIK),  
OIB: 85573518702
- 30/120 DELIĆ ERMIN, MIROSLAVA  
ANTIĆA 4, KOZARSKA DUBICA,  
BOSNA I HERCEGOVINA  
(POSJEDNIK), OIB: 95480598807

- 2/120 Delić Ermin, bredgatan 4a,  
landskrona (POSJEDNIK), OIB:  
39272972597
- 15/120 TUPKOVIĆ OMER, SREBRENICA  
HERCEGOVINA  
OIB: 5845032248
- 30/120 KAROVIĆ BAHAR, KOSTAJNICA  
(POSJEDNIK), OIB: 10817143106
- 6/120 Delić Edita, 1082  
dominicusstråse 3
- ⑦ 1/1 DELIĆ MIRZA, SREBRENICA  
KREŠIMIRA HAJDIĆA 3 A,  
HRVATSKA KOSTAJNICA  
(VLASNIK)
- ⑧ 1/1 "BANIJAPROMET", KOSTAJNICA  
(POSJEDNIK), OIB: 10817143106
- ⑨ 1/1 "BANIJAPROMET", KOSTAJNICA  
(POSJEDNIK), OIB: 10817143106

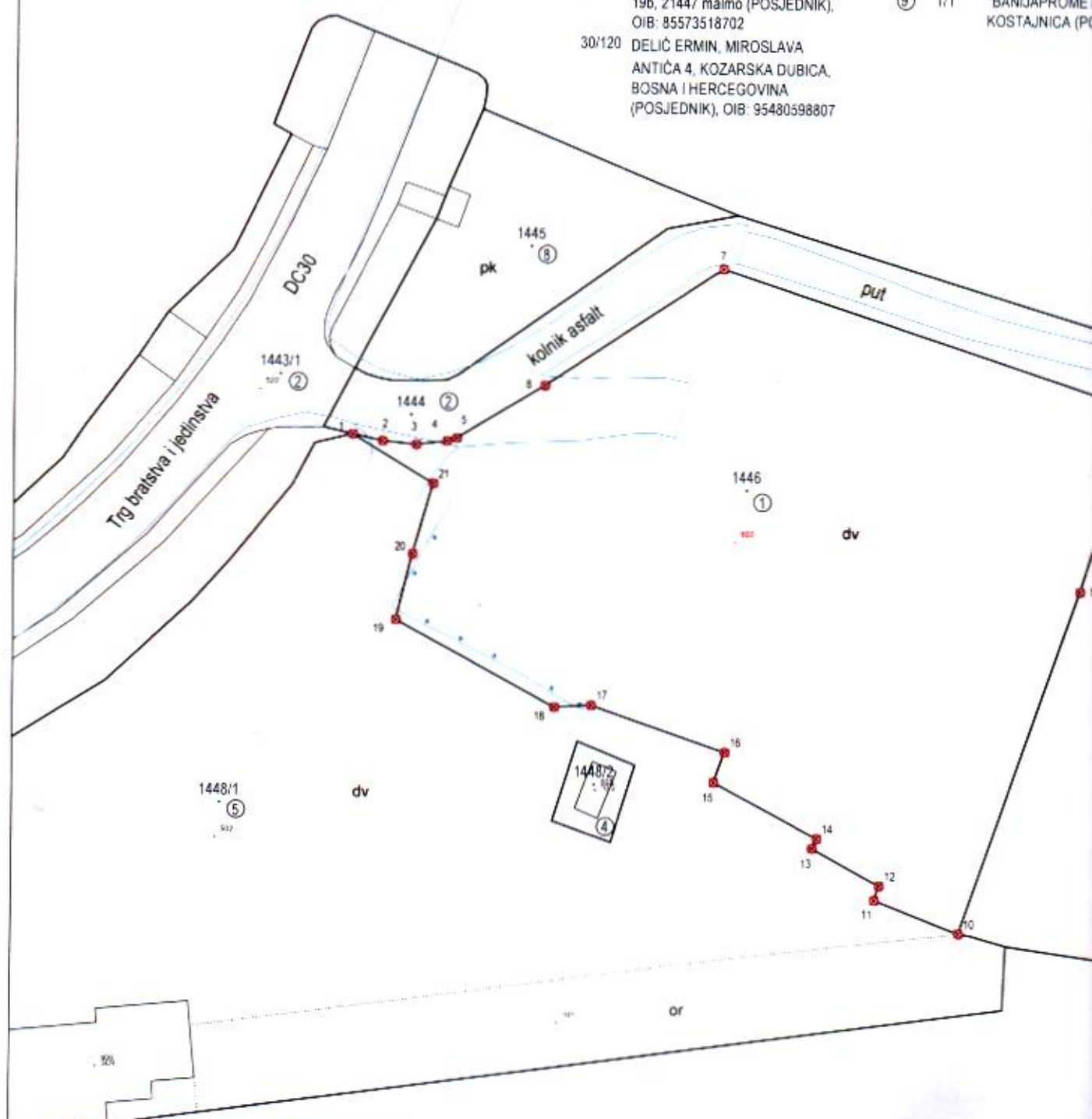

## ISKAZ POVRŠINA

(katastarsko stanje)

STARO STANJE					NOVO STANJE				
	Pk m <sup>2</sup>	Pt m <sup>2</sup>	Izmjera	Mjerilo	K.č.	Način rač.	Izrač. pov. m <sup>2</sup>	Pk nova m <sup>2</sup>	Mjerilo
46	21 28	2090,4100	GK	1000	1446	M.KOORD.	2086,9246	20 87	
	21 28	2090,4100	GK				2086,9246	20 87	
		Δ Pk-Pt		Δ dopkt					Δ dop izr
		37,5900		32,2912					10
						Razlika Pk-Pm:	41,0754		10
					Σ k.č. u PMP (M.KOORD.):		2086,9246		
					PMP (M.KOORD.):		2086,9246		
					Δ Σ+- =		0,0000		
	21 28	2090,4100				Σ(Σ) =	2086,9246	20 87	
	41	3,4854							



STARO STANJE					NOVO STANJE				
	Pk m <sup>2</sup>	Pt m <sup>2</sup>	Izmjera	Mjerilo	K.č.	Način rač.	Izrač. pov. m <sup>2</sup>	Pk nova m <sup>2</sup>	Mjerilo
<p>ne katastarskih čestica koje se postupno prilagođavaju katastru nekretnina u novom stanju izračunate su iz izvornih podataka (koordinata točaka međa) dobivenih na temelju terenskih mjerenja (čl.35. Pravilnika o katastru zemljišta, NN 84/2007) kada je uz katastarske čestice način računanja M.KOORD, a izvorno mjerilo ima vrijednost "1". Navedeno se odnosi na k.č.: <b>1446</b>.</p> <p>Katastarske čestice iz dosadašnjeg stanja cijela prelazi u katastar nekretnina i kada je razlika u površini između površine Pk upisane u dio katastarskog operata i Pm površine izračunate iz mjerenih koordinata unutar razlike dozvoljene u čl. 93. Zakona o državnoj izmjeri i katastru nekretnina (NN 112/2018) te se promjene ne smatraju promjenom sastava zemljišnoknjižnog tijela. Katastarske čestice koje cijele u katastar nekretnina su: <b>1446</b>.</p> <p>Razlika između površine Pk upisane u knjižni dio katastarskog operata i površine Pt izračunate iz DKP-a veća od <math>\Delta</math> dopkt (dopuštenog razlika za dvostruka mjerenja) u dosadašnjem stanju, nastala je prilikom provođenja katastarske izmjere odnosno tehničke reambulacije, katastarskog operata ili u okviru izrade i provođenja pojedinih elaborata. Uvidom u arhivu katastarskog ureda nije utvrđen uzrok pogreške koja prenosi na katastarsku česticu u novom stanju koja ostaje izvan područja mjerenih podataka i čija površina je izračunata dopunom. Ova se pogreška se ispravi kada katastarske čestice budu obuhvaćene terenskim mjerenjima. Razlika Pk-Pt je veća od <math>\Delta</math> dopkt za k.č.: <b>1446</b>, a katastarske čestice koje sadrže pogrešku su: <b>III</b>.</p> <p>Katastarske čestice iz dosadašnjeg stanja cijele prelaze u katastar nekretnina i kada je razlika u površini između površine Pk upisane u dio katastarskog operata i Pm površine izračunate iz mjerenih koordinata izvan razlike dozvoljene u čl. 93. Zakona o državnoj izmjeri i katastru nekretnina (NN 112/2018) te kada uvidom u arhivu katastarskog ureda nije utvrđen uzrok razlike, smatra se da se radi o gruboj pogrešci u izmjeri i održavanju katastra iz stavka 3. čl. 93. Zakona o državnoj izmjeri i katastru nekretnina (NN 112/2018) koja se ovim elaboratom ispravi prema stanju utvrđenom terenskim mjerenjima. Grube pogreške ispravljaju se za k.č.: <b>III</b>.</p>									

**ISKAZ POVRŠINA**  
(zemljišnoknjižno stanje)

STARO STANJE				NOVO STANJE			
K.č.	Pk	Izmjera	Mjerilo	K.č.	Način rač.	Pk nova	Mjerilo
3610/2	28 95	GI	2880	3610/2	IZJEDNAČENJE	20 87	1
				3610/3	DOPUNOM	8 08	2880
	28 95	GI				28 95	
							Δ dop Izmjera
							579,00
				Σ k.č. u PMP (M.KOORD.):		2087,0000	
				PMP (M.KOORD.):		2086,9246	
				ΔΣ+- =		-0,0754	
Σ(Σ) =	28 95				Σ(Σ) =	28 95	
ΔΣ+- =	00						



**IDENTIFIKACIJA I IZJEDNAČENJE POVRŠINA**  
(katastarsko - zemljišnoknjižno stanje)

KATASTARSKO STANJE K.O. KOSTAJNICA		ZEMLJIŠNOKNJIŽNO STANJE K.O. KOSTAJNICA			Suma	Razlika	Primjedba
Br. k.č.	Površina ha a m <sup>2</sup>	Br. k.č.	Dijelovi	Površina ha a m <sup>2</sup>			
3610/2	20 87	3610/2	d	20 87	2087	0	
UKUPNO:	20 87			20 87	20 87	00	

- REKAPITULACIJA -

Br. k.č.	Površina ha a m <sup>2</sup>	Br. k.č.		Površina ha a m <sup>2</sup>			
3610/2	20 87	3610/2		20 87			
UKUPNO:	20 87	UKUPNO:		20 87			

Broj: .....

OPĆINSKI SUD U SISKU  
ZEMLJIŠNOKNJIŽNI ODJEL HRVATSKA KOSTAJNICA

PODRUČNI URED ZA KATASTAR SISAK  
ODJEL ZA KATASTAR NEKRETNINA SISAK  
ISPOSTAVA ZA KATASTAR NEKRETNINA HRVATSKA  
KOSTAJNICA

Katastarska općina: **KOSTAJNICA**

Prijavni list sastavljen: travanj 2021

## PRIJAVNI LIST

### ZA KATASTAR

Investitor: Stečajna masa iza BANOVINAPROMET dioničko društvo za trgovinu u stečaju  
REPIŠĆE 42, REPIŠĆE, 10450 JASTREBARSKO  
OIB: 16169180810

Izradio/a:  
Martin Lončarić

Odgovorna osoba za obavljanje stručnih geodetskih poslova:  
Martin Lončarić

Martin  
Lončarić

Digitalno  
potpisao: Martin  
Lončarić  
Datum: 2021.06.08  
14:12:30 +02'00'



## DOSADAŠNJE STANJE

Redni broj	Broj posjedovnog lista	Dio ili udio dijela	Prezime i ime odnosno tvrtka ili naziv upisane osobe Prebivalište odnosno sjedište, ulica i kućni broj upisane osobe OIB	Suvlas. dio na dijelu	Broj katastar. čestice	Adresa katastarske čestice (naziv ručine, ulice, trga i sl.)	Način uporabe katastarske čestice Način uporabe zgrade, adresa zgrade Naziv zgrade Pravo građenja	Površina katastarske čestice ha a m²	Površina zgrade
1	2	3	4	5	6	7	8	9	10
1	1345	1/1	*BANIJAPROMET*, BANIJSKA 2, KOSTAJNICA (POSJEDNIK)		1446	PALANKA	DVORIŠTE	10 79	
							ZGRADA	10 49	
								21 28	
							$\Sigma(\Sigma)=$	21 28	
							$\Delta(\Sigma)+=-$	41	

**NOVO STANJE**

NOVO STANJE													
Površina katastarske čestice  ha a m²	Posebni pravni režimi	Broj posjednog lista	Dio ili udio dijela	Prezime i ime odnosno tvrtka ili naziv upisane osobe Prebivalište odnosno sjedište, ulica i kućni broj upisane osobe  OIB	Suvlas. dio na dijelu	Broj katastar. čestice	Broj detalj. lista	Adresa katastarske čestice (naziv rudine, ulice, trga i sl.)	Način uporabe katastarske čestice Način uporabe zgrade, adresa zgrade Naziv zgrade Pravo građenja	Površina katastarske čestice  ha a m²	Posebni pravni režimi	Z.K. podaci	
												Broj katastarske čestice	Broj ZK uložka
9		10	11	12	13	14	15	16	17	18		19	20
10 79		NOVI L.		STEČAJNA MASA IZA BANOVINAPROMET DIONIČKO DRUŠTVO ZA TRGOVINU U STEČAJU, REPIŠĆE, REPIŠĆE 42 (VLASNIK) OIB: 16169180810		1446	17	HRVATSKA KOSTAJNICA, ULICA KREŠIMIRA HAJDIČA	DVORIŠTE	20 87		3610/2	3035
10 49										20 87			
21 28													
21 28									Σ(Σ)=	20 87			
41													



Investitor:  
STEČAJNA MASA IZA BANOVINAPROMET  
DIONIČKO DRUŠTVO ZA TRGOVINU U STEČAJU  
REPIŠĆE 42, REPIŠĆE 10450 JASTREBARSKO  
OIB 16169180810

Katastarska općina: KOSTAJNICA  
MBR: 314943  
Detaljni list: 17

**KOPIJA KATASTARSKOG PLANA**

- stanje prije promjene -

Mjerilo 1:500  
Izvorno mjerilo 1:1000



Izradio:  
Hrvoje Sertić, mag.ing.geod.et.geoinf.  
Jastrebarsko, 16. travanj 2021. godine  
Broj elaborata: 2021-67

Odgovorna osoba za obavljanje stručnih  
geodetskih poslova:  
Martin Lončarić, dipl.ing.geod.

**Martin** Digitalno potpisao:  
**Lončarić** Martin Lončarić  
Datum: 2021.06.01  
13:02:58 +02'00'

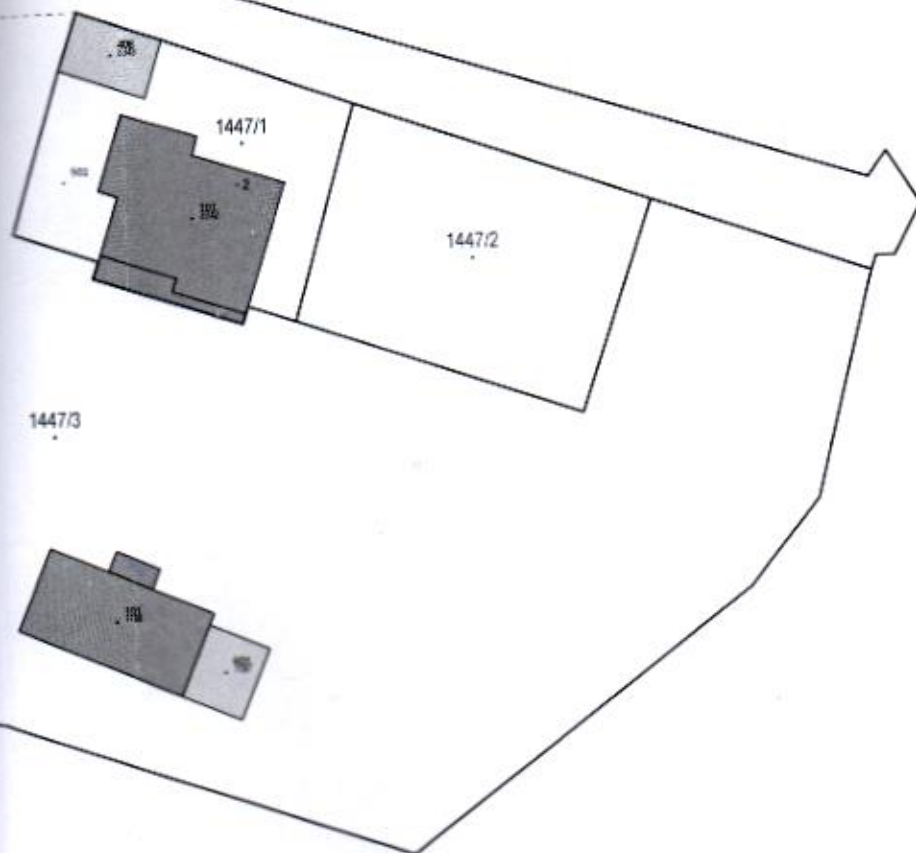

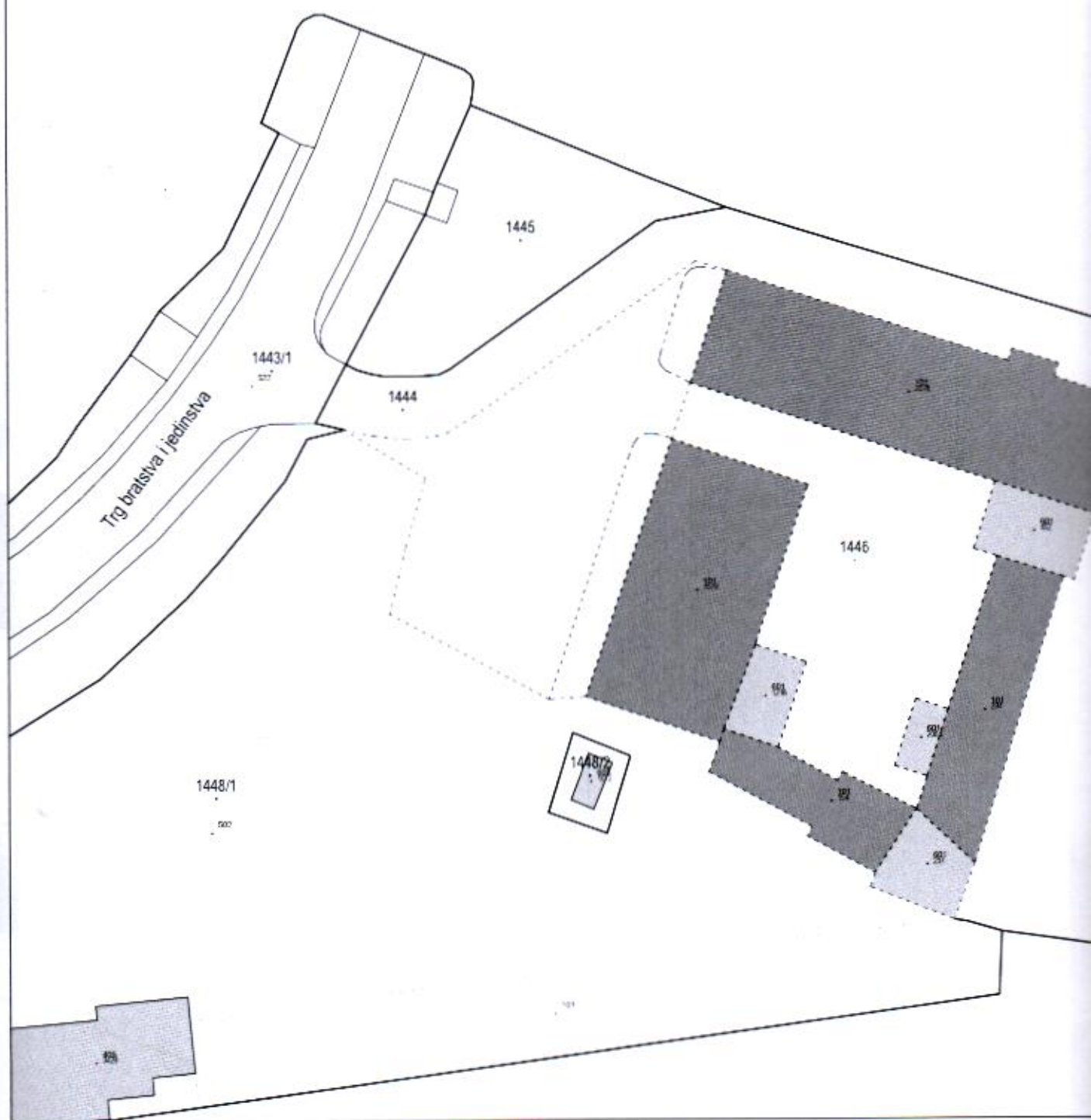



Investitor:

STEČAJNA MASA IZA BANOVINAPROMET  
DIONIČKO DRUŠTVO ZA TRGOVINU U STEČAJU  
REPIŠĆE 42, REPIŠĆE 10450 JASTREBARSKO  
OIB 16169180810

Katastarska općina: KOSTAJNICA

MBR: 314943

Detaljni list: 17

## KOPIJA KATASTARSKOG PLANA

- predloženo novo stanje -

Mjerilo 1:500  
Izvorno mjerilo 1:1000



Izradio:

Hrvoje Sertić, mag.ing.geod.et geoinf.  
Jastrebarsko, 16. travanj 2021. godine  
Broj elaborata: 2021-67

Odgovorna osoba za obavljanje stručnih  
geodetskih poslova:  
Martin Lončarić, dipl.ing.geod.

**Martin**

**Lončarić**

Digitalno potpisao:

Martin Lončarić

Datum: 2021.06.01

13:02:35 +02'00'



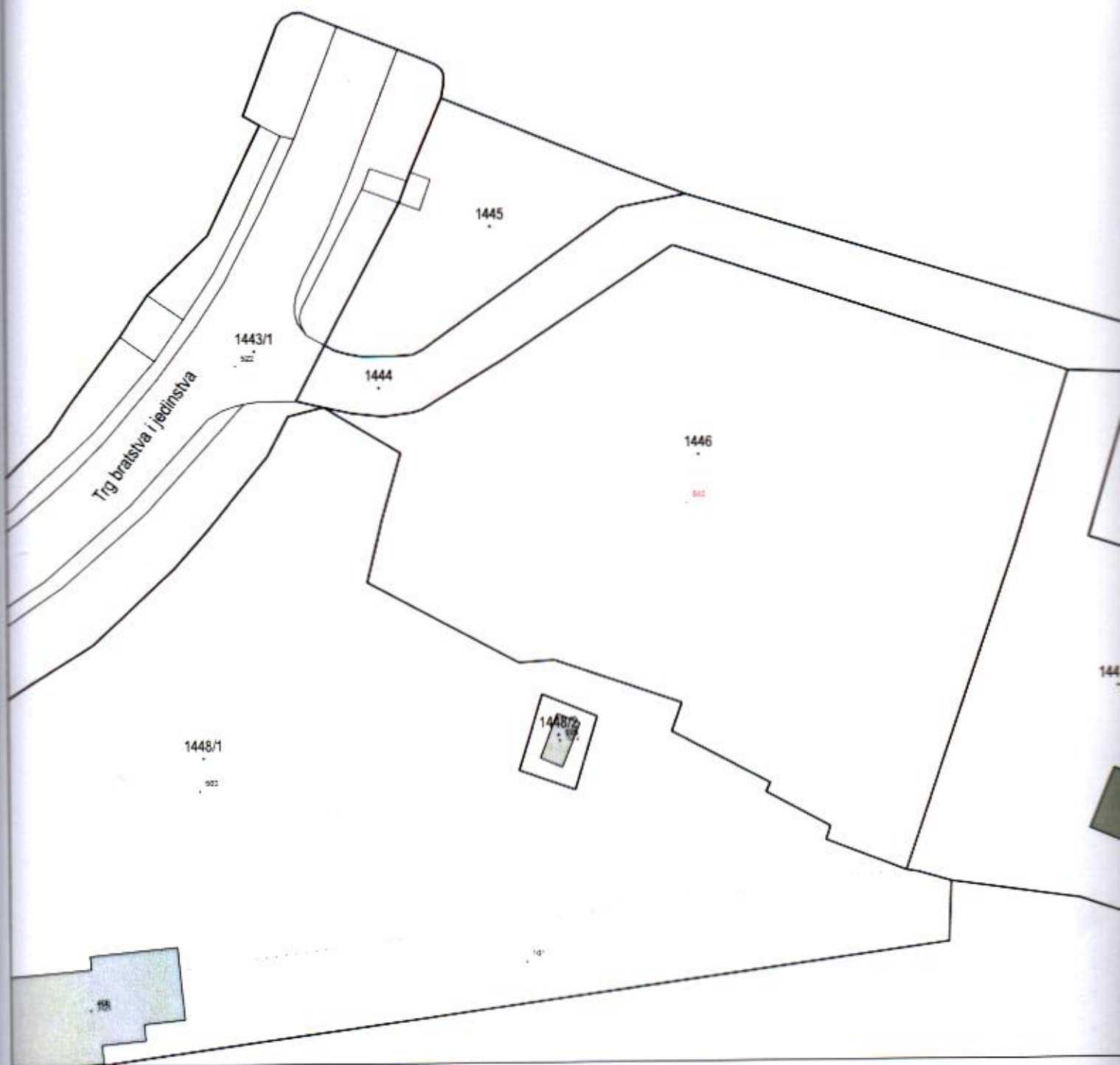



OPĆINSKI SUD U SISKU  
ZEMLJIŠNOKNJŽNI ODJEL HRVATSKA KOSTAJNICA

Katastarska općina: KOSTAJNICA

PODRUČNI URED ZA KATASTAR SISAK  
ODJEL ZA KATASTAR NEKRETNINA SISAK  
ISPOSTAVA ZA KATASTAR NEKRETNINA HRVATSKA  
KOSTAJNICA

Prijavni list sastavljen: travanj 2021

## PRIJAVNI LIST ZA ZEMLJIŠNU KNJIGU

Investitor: Stečajna masa iza BANOVINAPROMET dioničko društvo za trgovinu u stečaju  
REPIŠĆE 42, REPIŠĆE, 10450 JASTREBARSKO  
OIB: 16169180810

Uredio/a:  
Martin Lončarić

Odgovorna osoba za obavljanje stručnih geodetskih poslova:  
Martin Lončarić

Martin  
Lončarić

Digitalno potpisao:  
Martin Lončarić  
Datum: 2021.06.08  
14:12:55 +02'00'

## DOSADAŠNJE STANJE

Redni broj	Broj ZK uložka	Dio ili udio dijela	Prezime i ime odnosno tvrtka ili naziv upisane osobe Prebivalište odnosno sjedište, ulica i kućni broj upisane osobe OIB	Suvlas. dio na dijelu Etažni udio	Broj katastar. čestice	Oznaka zemljišta (Način uporabe katastarske čestice Način uporabe zgrade, kućni broj, Naziv zgrade, Pravo građenja)	Ukupna površina katastarske čestice Površina dijelova katastarske čestice		
							jutro	čhv	ha a m
1	2	3	4	5	6	7	8		
1	3035	1/1	Stečajna masa iza BANOVINAPROMET dioničko društvo za trgovinu u stečaju, REPIŠĆE 42, Repišće 10450 Jastrebarsko, Hrvatska OIB: 16169180810		3610/2	ZGRADA I DVORIŠTE			28 9
							$\Sigma(\Sigma)=$		28 9
							$\Delta(\Sigma) \leftarrow =$		0

NOVO STANJE								
	Broj zbirne knjige	Dio ili udio dijela	Prezime i ime odnosno tvrka ili naziv upisane osobe Prebivalište odnosno sjedište, ulica i kućni broj upisane osobe	Suvlas. dio na dijelu Etažni udio	Broj katastar. čestice	Adresa katastarske čestice (naziv rudine, ulice, trga i sl.)	Nacin uporabe katastarske čestice Nacin uporabe zgrade, Adresa zgrade Naziv zgrade Pravo građenja	Površina katastarske čestice  ha a m²
8	9	10	11	12	13	14	15	16
28 95	3035	1/1	Stečajna masa iz BANOVINAPROMET dioničko društvo za trgovinu u stečaju, REPIŠĆE 42, Repišće 10450 Jastrebarsko, Hrvatska OIB: 16169180810		3610/2	HRVATSKA KOSTAJNICA, ULICA KREŠIMIRA HAJDİČA	DVORIŠTE	20 87
	3035	1/1	Stečajna masa iz BANOVINAPROMET dioničko društvo za trgovinu u stečaju, REPIŠĆE 42, Repišće 10450 Jastrebarsko, Hrvatska OIB: 16169180810		3610/3	HRVATSKA KOSTAJNICA, ULICA KREŠIMIRA HAJDİČA	UREDENO ZEMLJIŠTE	20 87 8 08
Σ(=)	28 95						Σ(Σ)=	28 95



Investitor:

STEČAJNA MASA IZA BANOVINAPROMET  
DIONIČKO DRUŠTVO ZA TRGOVINU U STEČAJU  
REPIŠĆE 42, REPIŠĆE 10450 JASTREBARSKO  
OIB 16169180810

Katastarska općina: KOSTAJNICA

MBR: 314943

Detaljni list: 17

## KOPIJA KATASTARSKOG PLANA

- stanje prije promjene -  
ZK oznake čestica

Mjerilo 1:500  
Izvorno mjerilo 1:2880



Izradio:

Hrvoje Sertić, mag.ing.geod.et geoinf.  
Jastrebarsko, 16. travanj 2021. godine  
Broj elaborata: 2021-67

Odgovorna osoba za obavljanje stručnih  
geodetskih poslova:  
Martin Lončarić, dipl.ing.geod.

**Martin  
Lončarić**

Digitalno potpisao:  
Martin Lončarić  
Datum: 2021.06.01  
13:04:11 +02'00'

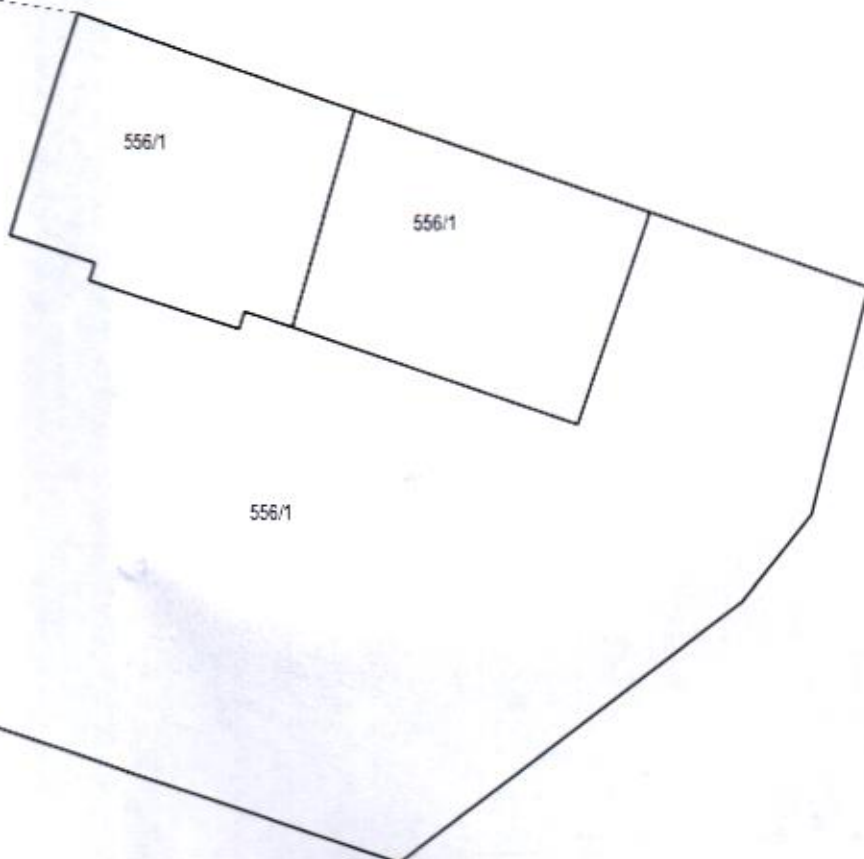

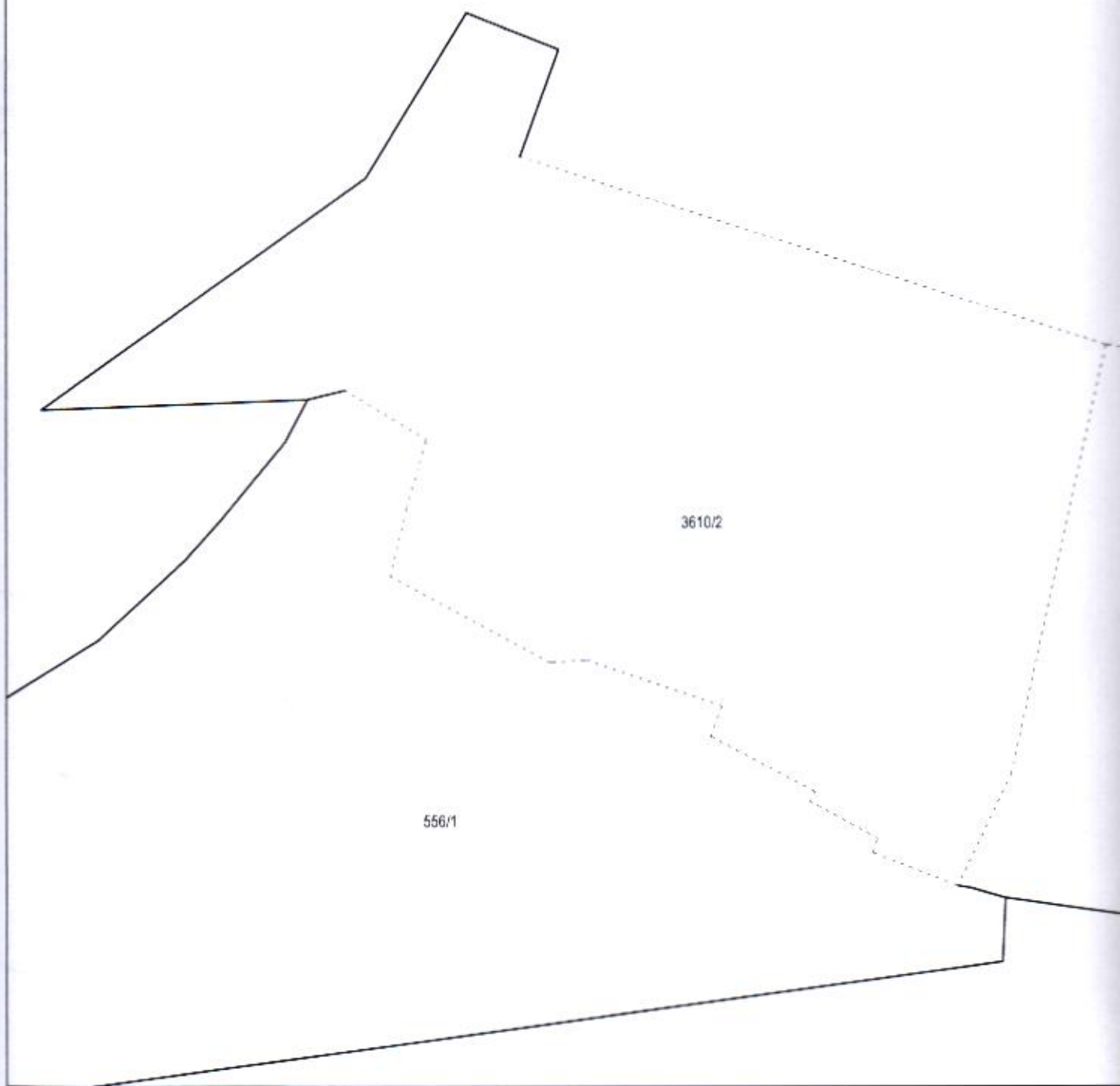

Investitor:  
STEČAJNA MASA IZA BANOVINAPROMET  
DIONIČKO DRUŠTVO ZA TRGOVINU U STEČAJU  
REPIŠĆE 42, REPIŠĆE 10450 JASTREBARSKO  
OIB 16169180810

Katastarska općina: KOSTAJNICA

MBR: 314943

Detaljni list: 17

## KOPIJA KATASTARSKOG PLANA

- predloženo novo stanje -  
ZK oznake čestica

Mjerilo 1:500  
Izvorno mjerilo 1:2880



Izradio:  
Hrvoje Sertić, mag.ing.geod.et geoinf.  
Jastrebarsko, 16. travanj 2021. godine  
Broj elaborata: 2021-67

Odgovorna osoba za obavljanje stručnih  
geodetskih poslova:  
Martin Lončarić, dipl.ing.geod.

**Martin  
Lončarić**

Digitalno potpisao:  
Martin Lončarić  
Datum: 2021.06.08  
14:21:19 +02'00'





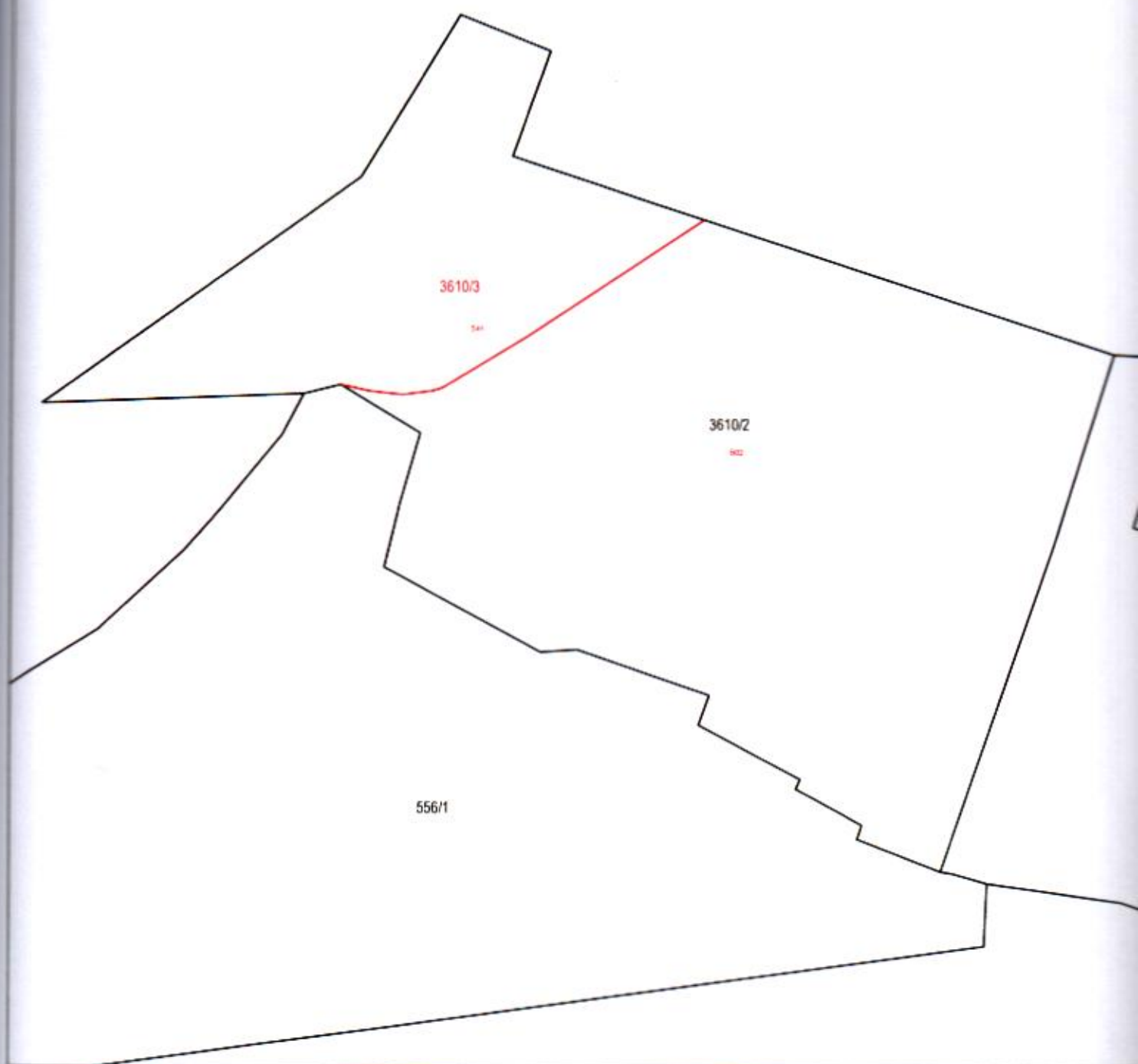

Investitor:

STEČAJNA MASA IZA BANOVINAPROMET  
DIONIČKO DRUŠTVO ZA TRGOVINU U STEČAJU  
REPIŠĆE 42, REPIŠĆE 10450 JASTREBARSKO  
OIB 16169180810

Katastarska općina: KOSTAJNICA

MBR: 314943

Detaljni list: 17

## KOPIJA KATASTARSKOG PLANA

- predloženo novo stanje -  
ZK oznake čestica

Mjerilo 1:500

Izvorno mjerilo 1:2880



Izradio:

Hrvoje Sertić, mag.ing.geod.et geoinf.  
Jastrebarsko, 16. travanj 2021. godine  
Broj elaborata: 2021-67

Odgovorna osoba za obavljanje stručnih  
geodetskih poslova:  
Martin Lončarić, dipl.ing.geod.

**Martin  
Lončarić**

Digitalno potpisao:  
Martin Lončarić  
Datum: 2021.06.08  
14:21:19 +02'00'

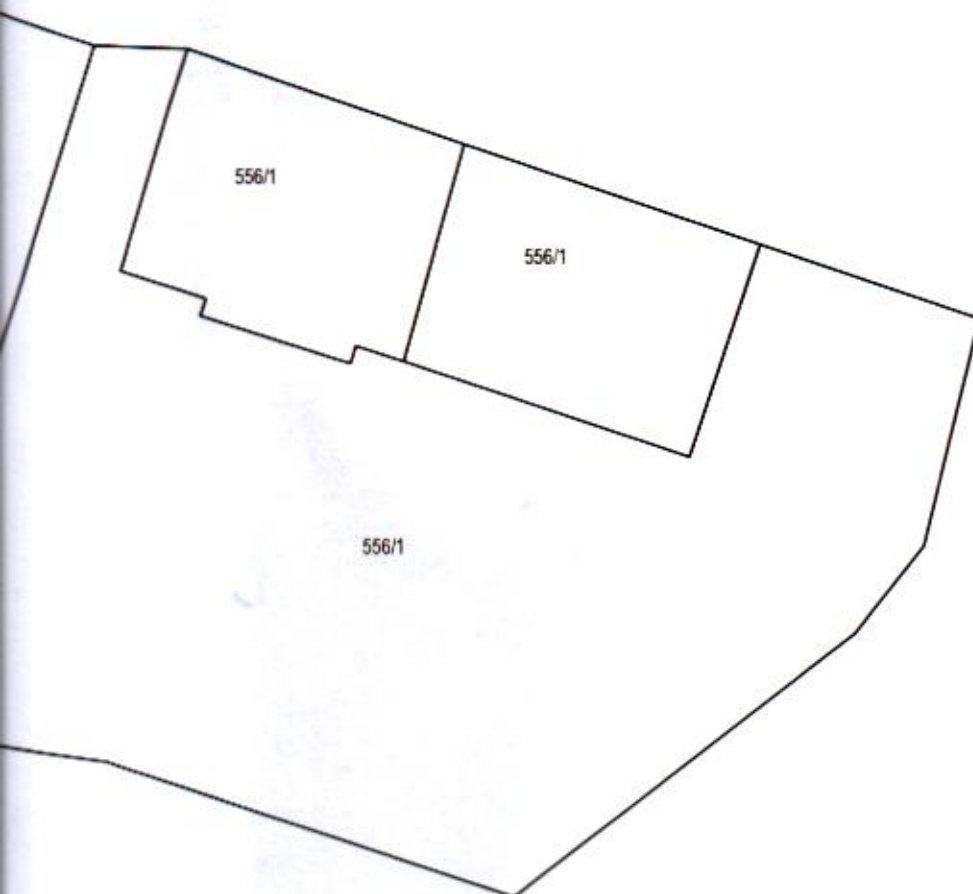

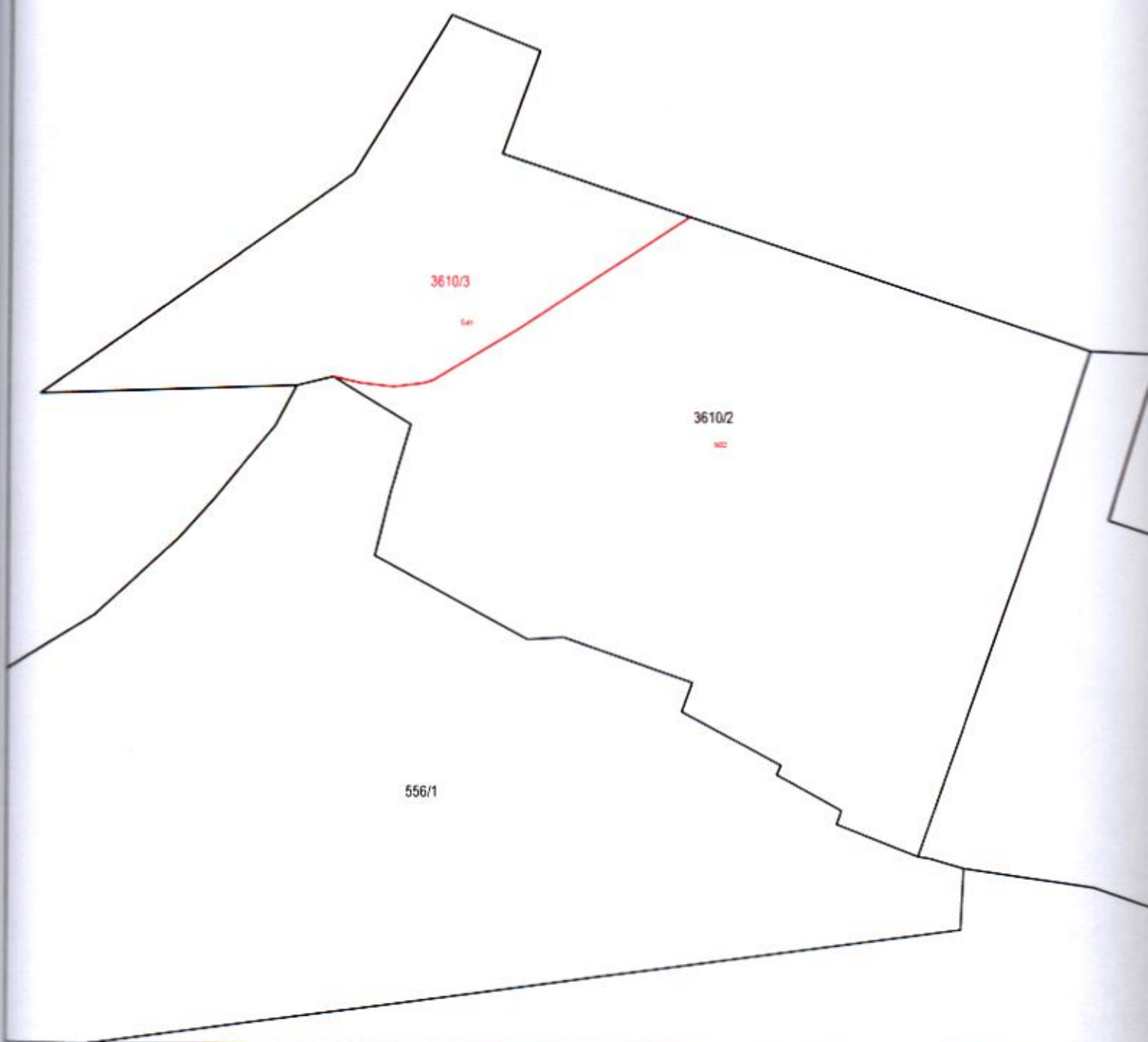



REPUBLIKA HRVATSKA  
DRŽAVNA GEODETSKA UPRAVA  
PODRUČNI URED ZA KATASTAR SISAK  
Ispostava za katastar nekretnina Hrvatska Kostajnica  
Vladimira Nazora 10, 44430 Hrvatska Kostajnica

## IZVJEŠĆE O IZRAĐENOM ELABORATU

Sastavljeno dana: 16. 04. 2021.

**Investitor:** STEČAJNA MASA IZA BANOVINAPROMET DIONIČKO  
DRUŠTVO ZA TRGOVINU U STEČAJU  
REPIŠĆE 42, REPIŠĆE, 10450 JASTREBARSKO  
OIB: 16169180810

**PREDMET:** Geodetski elaborat za potrebe provođenja promjena u katastru zemljišta izrađen u svrhu evidentiranja, brisanja ili promjene podataka o zgradama ili drugim građevinama, evidentiranja stvarnog položaja pojedinačnih već evidentiranih katastarskih čestica te provedbe u zemljišnoj knjizi na k.č. br.: 1446 u k.o. Kostajnica (Mbr. 314943)

*Izvješće o izrađenom elaboratu sadrži:*

1. Izvješće o utvrđivanju međa i drugih granica te o novom razgraničenju
2. Izvješće o zgradama i drugim građevinama
3. Tehničko izvješće

REPUBLIKA HRVATSKA  
DRŽAVNA GEODETSKA UPRAVA  
PODRUČNI URED ZA KATASTAR SISAK  
Ispostava za katastar nekretnina Hrvatska Kostajnica  
Vladimira Nazora 10, 44430 Hrvatska Kostajnica

## IZVJEŠĆE O UTVRĐIVANJU MEĐA I DRUGIH GRANICA TE O NOVOM RAZGRANIČENJU

Na terenu su snimljene sve vidljive međne točke i sav detalj (na objektima, putevima, zgradama, zidovima i sl.) katastarskih čestica koje su predmet elaborata kao što je prikazano na skici izmjere. Na skici izmjere prikazane su i međne točke postojećih već evidentiranih katastarskih čestica koje su na terenu vidljivo označene trajnim geodetskim međnim oznakama – plastična kapa sa željeznom jezgrom ili betonskim međnim kamenima pokraj kojih je upisan broj točke.

Očevidom na terenu u prisutnosti investitora ustanovljeno je da su točke linije područja mjerenih podataka u k.o. KOSTAJNICA na terenu vidljivo označene trajnim geodetskim međnim oznakama – plastična kapa sa željeznom jezgrom ili betonskim međnim kamenima kao što je prikazano na skici izmjere, te da su sve međe nesporne.

Obzirom da su elaboratom točnije evidentirane i međe susjednih katastarskih čestica, s obilježavanjem lomnih točaka točnije evidentiranih međa upoznati su i nositelji prava na predmetnim i nositelji prava na susjednim katastarskim česticama. Za obilježavanje lomnih točaka vidljivim trajnim oznakama korištene su geodetske međne oznake – plastična kapa sa željeznom jezgrom pokraj kojih je crveno ispisan broj točke kao na skici izmjere (članak 51. Pravilnika o geodetskim elaboratima), osim u slučajevima kada međe katastarskih čestica čine raspoznatljive lomne točke građevina, kuća, zgrada, ograda i sl. (sukladno članku 51. Pravilnika o geodetskim elaboratima). Sukladno *Uputi vezano uz postupak izrade parcelacijskih i drugih geodetskih elaborata kao tehničke osnove za održavanje katastarskog operata (digitalnog katastarskog plana)*, Klasa: 931-01/13-01/29, UrBroj: 541-03/1-13-1, od 10. lipnja 2013. godine, u elaboratu (na skici mjerenja i popisu koordinata) su iskazani mjereni podaci o stvarnom stanju predmetnih katastarskih čestica.



Izrađeni geodetski elaborat predložen je nositeljima prava na katastarskim česticama koje su predmet elaborata i nositeljima prava na susjednim katastarskim česticama što je vidljivo iz evidentiranih potpisa nositelja prava na katastarskim česticama u nastavku izvješća te iz priloženih poštanskih povratnica.

Investitoru geodetskog elaborata, STEČAJNA MASA IZA BANOVINAPROMET DIONIČKO DRUŠTVO ZA TRGOVINU U STEČAJU, REPIŠĆE 42, REPIŠĆE, 10450 JASTREBARSKO, OIB: 16169180810 dani su na uvid podaci elaborata te u znak suglasnosti s istim investitor potpisuje ovo izvješće.

Prisutne stranke svojim su potpisom potvrdile da im je izrađenim geodetski elaborat predložen te da nemaju primjedbi na promjene opisane u prijavnom listu za katastar i za zemljišnu knjigu te prikazane na kopiji katastarskog plana.

Predlaže se provedba promjena prema priloženim prijavnim listovima za katastar i za zemljišnu knjigu.

**Odgovorna osoba za obavljanje stručnih geodetskih poslova:**

**Martin Lončarić, dipl.ing.geod.**

Martin Lončarić  
dipl.ing.geod.  
Ovlašteni inženjer geodezije  
GEO-LAND d.o.o.  
Jastrebarsko



**Martin  
Lončarić**

Digitalno potpisao:  
Martin Lončarić  
Datum: 2021.06.08  
14:20:49 +02'00'

**Investitor i nositelj prava na predmetnim katastarskim česticama:**

STEČAJNA MASA IZA BANOVINAPROMET  
DIONIČKO DRUŠTVO ZA TRGOVINU U STEČAJU,  
REPIŠĆE 42, REPIŠĆE, 10450 JASTREBARSKO

Potpisao/la, ime i prezime:

Funkcija:

OIB: 16169180810



**Potpisi stvarnih korisnika na katastarskim česticama koje graniče s predmetnim česticama:**

GRAD HRVATSKA KOSTAJNICA  
TRG NIKOLE ŠUBIČA ZRINSKOG 1  
44430 HRVATSKA KOSTAJNICA

Potpisao/la, ime i prezime:

Funkcija:

OIB: 06208368082

(stranci poštom poslan poziv na izlaganje)

(KAT) k.o. Kostajnica, k.č. 1444

KAROVIĆ BAHRIJA

KOSTAJNICA

Potpisao/la, ime i prezime:

Funkcija:

OIB:

(nadovoljna adresa)

(KAT) k.o. Kostajnica, k.č. 1447/3

TUPKOVIĆ REŠAD  
ENGELENSTRAAE KBR. 19  
NEERENVEEN  
NIZOZEMSKA

Potpisao/la, ime i prezime:

Funkcija:

OIB: 26973035715

(stranci poštom poslan poziv na izlaganje)

(KAT) k.o. Kostajnica, k.č. 1447/3

TUPKOVIĆ OMER  
M. TITA KBR. 49  
75430 SREBRENICA  
BOSNA I HERCEGOVINA  
Potpisao/la, ime i prezime:  
Funkcija:  
OIB: 58450322491

(stranci poštom poslan poziv na izlaganje)

(KAT) k.o. Kostajnica, k.č. 1447/3

DELIĆ ERMIN  
MIROSLAVA ANTIĆA 4  
79240 KOZARSKA DUBICA  
BOSNA I HERCEGOVINA  
Potpisao/la, ime i prezime:  
Funkcija:  
OIB: 95480598807

(stranci poštom poslan poziv na izlaganje)

(KAT) k.o. Kostajnica, k.č. 1447/3

DELIĆ MIRSADA  
BREDGATAN 4A  
LAMDSKRONA 26135  
ŠVEDSKA  
Potpisao/la, ime i prezime:  
Funkcija:  
OIB: 10817143106

(stranci poštom poslan poziv na izlaganje)

(KAT) k.o. Kostajnica, k.č. 1447/3

DELIĆ ERMIN

BREDGATAN 4A

LANDSKRONA 26135

ŠVEDSKA

Potpisao/la, ime i prezime

Funkcija:

OIB: 39272972597

(stranci poštomi poslan poziv na izlaganje)

(KAT) k.o. Kostajnica, k.č. 1447/3

DELIĆ ALMIR

LARVIGATAN 15A

26139 LANDSKRONA

ŠVEDSKA

Potpisao/la, ime i prezime:

Funkcija:

OIB: 19100448205

(stranci poštomi poslan poziv na izlaganje)

(KAT) k.o. Kostajnica, k.č. 1447/3

VELIĆ HASE

AUGUSTENBORGSGATAN 19B

21447 MALMÖ

ŠVEDSKA

Potpisao/la, ime i prezime:

Funkcija:

OIB: 85573518702

(stranci poštomi poslan poziv na izlaganje)

(KAT) k.o. Kostajnica, k.č. 1447/3



VELIĆ HUSEIN  
ESTLANDSGATAN 3B, 1302,  
21431 MALMÖ  
ŠVEDSKA  
Potpisao/la, ime i prezime:  
Funkcija:  
OIB:

(stranci poštom poslan poziv na izlaganje)

(KAT) k.o. Kostajnica, k.č. 1447/3

DELIĆ EDITA  
DOMINICUSSTRASSE 34  
10827 BERLIN  
NJEMAČKA  
Potpisao/la, ime i prezime:  
Funkcija:  
OIB:

(stranci poštom poslan poziv na izlaganje)

(KAT) k.o. Kostajnica, k.č. 1447/3

DELIĆ MIRZA  
ULICA KREŠIMIRA HAJDIĆA 3A  
44430 HRVATSKA KOSTAJNICA  
Potpisao/la, ime i prezime:  
Funkcija:  
OIB: 03675646329

(stranci poštom poslan poziv na izlaganje)

(KAT) k.o. Kostajnica, k.č. 1447/3

ANITA DJETELIĆ

ULICA KREŠIMIRA HAJDIĆA 4

44430 HRVATSKA KOSTAJNICA

Potpisao/la, ime i prezime

Funkcija:

OIB: 51238795237

(stranci poštom poslan poziv na izlaganje)

(KAT) k.o. Kostajnica, k.č. 1448/1

HRVATSKE CESTE

VONČININA ULICA 3

10000 ZAGREB

Potpisao/la, ime i prezime:

Funkcija:

OIB: 55545787885

(stranci poštom poslan poziv na izlaganje)

(KAT) k.o. Kostajnica, k.č. 1443/1

REPUBLIKA HRVATSKA  
DRŽAVNA GEODETSKA UPRAVA  
PODRUČNI URED ZA KATASTAR SISAK  
Ispostava za katastar nekretnina Hrvatska Kostajnica  
Vladimira Nazora 10, 44430 Hrvatska Kostajnica

## IZVJEŠĆE O ZGRADAMA I DRUGIM GRAĐEVINAMA

Terenskim uvidajem utvrđeno je da se na k.č. 1446 u k.o. Kostajnica (Mbr. 314943) brišu zgrade:

- Zgrada upisana u posjedovni list br. 1345, površine 1049 m<sup>2</sup>:

Zgrada je nepostojeća u naravi.

- Redni broj 154, površine na DKP-u 90 m<sup>2</sup>:

Zgrada je nepostojeća u naravi.

- Redni broj 294, površine na DKP-u 146 m<sup>2</sup>:

Zgrada je nepostojeća u naravi.

- Redni broj 1579, površine na DKP-u 286 m<sup>2</sup>:

Zgrada je nepostojeća u naravi.

- Redni broj 2078, površine na DKP-u 376 m<sup>2</sup>:

Zgrada je nepostojeća u naravi.

- Redni broj 257, površine na DKP-u 47 m<sup>2</sup>:

Zgrada je nepostojeća u naravi.

- Redni broj 452, površine na DKP-u 54 m<sup>2</sup>:

Zgrada je nepostojeća u naravi.



- Redni broj 1218, površine na DKP-u 36 m<sup>2</sup>:

Zgrada je nepostojeća u naravi.

- Redni broj 2064, površine na DKP-u 17 m<sup>2</sup>:

Zgrada je nepostojeća u naravi.

**Potpis nositelja prava na katastarskim česticama na kojima se predlaže brisanje podataka o zgradama i drugim građevinama:**

STEČAJNA MASA IZA BANOVINAPROMET

DIONIČKO DRUŠTVO ZA TRGOVINU U STEČAJU,

REPIŠĆE 42, REPIŠĆE, 10450 JASTREBARSKO

Potpisao/la, ime i prezime:

Funkcija:

OIB: 16169180810

(KAT) k.o. Kostajnica, k.č. 1446, (ZK) k.o. Kostajnica, k.č. 3610/2

Stečajna masa iz  
BANOVINAPROMET  
- u stečaju -  
Oib: 16169180810  
Repišće 42, Jastrebarsko

**Odgovorna osoba za obavljanje stručnih geodetskih poslova:**

Martin Lončarić, dipl.ing.geod.

Martin Lončarić  
dipl.ing.geod.  
Ovlašten inženjer geodezije  
GEO-LAND d.o.o.  
Jastrebarsko



Geo 1161

REPUBLIKA HRVATSKA  
DRŽAVNA GEODETSKA UPRAVA  
PODRUČNI URED ZA KATASTAR SISAK  
Ispostava za katastar nekretnina Hrvatska Kostajnica  
Vladimira Nazora 10, 44430 Hrvatska Kostajnica

## TEHNIČKO IZVJEŠĆE

Na zahtjev investitora STEČAJNA MASA IZA BANOVINAPROMET DIONIČKO DRUŠTVO ZA TRGOVINU U STEČAJU, REPIŠĆE 42, REPIŠĆE, 10450 JASTREBARSKO, OIB: 16169180810 izrađen je geodetski elaborat provođenja promjena u katastru zemljišta u svrhu evidentiranja stvarnog položaja pojedinačnih već evidentiranih katastarskih čestica te provedbe u zemljišnoj knjizi na k.č. br.: 1446 u k.o. Kostajnica (Mbr. 314943).

Kopija katastarskog plana koja odgovara snimljenoj situaciji u granicama točnosti plana numeričke izmjere preklapljena je na topografski prikaz.

Sukladno *Uputi vezano uz postupak izrade parcelacijskih i drugih geodetskih elaborata kao tehničke osnove za održavanje katastarskog operata (digitalnog katastarskog plana)*, Klasa: 931-01/13-01/29, UrBroj: 541-03/1-13-1, od 10. lipnja 2013. godine, u elaboratu (na skici mjerenja i popisu koordinata) su iskazani mjereni podaci o stvarnom stanju predmetne katastarske čestice.

Obzirom da su međe katastarske čestice koja je predmet izrade elaborata nesporne te da je katastarski plan na području katastarske čestice koja je predmet elaborata nastao vektorizacijom plana numeričke izmjere prije 2000. godine za izradu elaborata korištena je metoda preklopa prema točki 2.0 Uputa vezano uz postupak izrade parcelacijskih i drugih geodetskih elaborata kao tehničke osnove za održavanje katastarskog operata (digitalnog katastarskog plana), Klasa: 931-01/13-01/29, UrBroj: 541-03/1-13-1, od 10. lipnja 2013. godine.

Površina katastarske čestice unutar linije područja mjerenih podataka u novom stanju izračunata je iz izvornih podataka (koordinata lomnih točaka međa) dobivenih na temelju terenskih mjerenja (čl. 35. Pravilnika o katastru zemljišta, NN 84/07 i 148/09). Razlika u površini koja je izvan dozvoljene razlike pojavljuje se zbog propusta koji su nastali prilikom provođenja katastarske izmjere odnosno tehničke



reambulacije, izrade katastarskog operata ili u okviru izrade i provođenja pojedinih elaborata, a što se ovim elaboratom ispravlja sukladno članku 33. i 35. Pravilnika o geodetskim elaboratima.

Na katastarskoj čestici koja se nalazi unutar područja mjerenih podataka u k.o. Kostajnica usklađuje se način uporabe prema stvarnom stanju na terenu temeljem članka 37. *Pravilnika o katastru zemljišta (NN 84/07 i 148/09)*.

S obzirom da je k.č.br. 1446, k.o. Kostajnica već evidentirana u katastarskom operatu katastarskog zemljišta te njezino stanje nije usklađeno u zemljišnoj knjizi, ovim elaboratom predlaže se osnivanje novih čestica u zemljišnoj knjizi br. 3610/2 i 3610/3 u svrhu usklađenja stanja u katastarskom operatu i zemljišnoj knjizi za k.č.br. 1446 i ZK česticu br. 3610/2.

Za potrebe izrade ovog elaborata izvršena je terenska izmjera stabiliziranih međnih točaka predmetne katastarske čestice i pripadajućih zgrada, čestice ceste, tehničkih elemenata ceste i okolnog detalja GNSS – RTK metodom uređajem Trimble R12 pomoću servisa CROPOS, a sve u apsolutnom koordinatnom sustavu HTRS96/TM.

Geodetska i programska oprema korištena za mjerenja, obradu podataka i izradu geodetskog elaborata:

- GNSS uređaj Trimble R12
- Windows 10
- GeoPLUS program
- ZWCAD 2021 (program za grafičku obradu)
- Microsoft Word (program za obradu teksta)
- Microsoft Excel (program za računsku obradu)

**Odgovorna osoba za obavljanje stručnih geodetskih poslova:**

Martin Lončarić, dipl.ing.geod.

Martin Lončarić  
dipl.ing.geod.

Ovlašten inženjer geodezije

GEO-LAND d.o.o.  
Zagrebačko





Predmet: GEODETSKI ELABORAT evidentiranja stvarnog položaja pojedinačnih već evidentiranih katastarskih čestica te provedbe u zemljišnoj knjizi

– **poziv na predočenje geodetskog elaborata**

Na zahtjev investitora **Stečajna masa iza BANOVINAPROMET dioničko društvo za trgovinu u stečaju, Repišće 42, Repišće, 10450 Jastrebarsko, OIB: 16169180810** izrađuje se geodetski elaborat za potrebe provođenja promjena u katastru zemljišta u svrhu evidentiranja stvarnog položaja pojedinačnih već evidentiranih katastarskih čestica te provedbe u zemljišnoj knjizi na k.č. 1446, u k.o. Kostajnica.

Na katastarskim česticama koje neposredno graniče s katastarskom česticom koja je predmet ovog elaborata upisani ste kao nositelj prava u katastru i to kao:

– **posjednik (KAT) na k.č. 1444 k.o. Kostajnica**

Za potrebe uvida u grafički dio elaborata u prilogu Vam dostavljamo kopiju katastarskog plana predloženog novog stanja u katastru. U knjižnom dijelu katastarskog operata i zemljišnoknjižnoj evidenciji za Vaše katastarske čestice podaci o adresi, načinu uporabe i površini ostaju nepromijenjeni. Ukoliko nemate primjedbi na stanje prikazano na dostavljenim kopijama plana niste se dužni očitovati i elaborat se smatra predočenim. Ukoliko ipak želite izvršiti detaljan uvid u izrađeni elaborat isto možete učiniti dana:

**03.05.2021. (ponedjeljak) sa početkom u 10 h**

**na adresi tvrtke GEO-LAND d.o.o., A. Mihanovića 14, 10 450 Jastrebarsko (tržni centar - 1.kat).**

Ukoliko niste u mogućnost pristupiti predočavanju elaborata u navedno vrijeme, ili imate dodatnih pitanja, slobodno nas kontaktirajte kako bismo Vam uputili daljnja objašnjenja i potrebne informacije ili dogovorili novi termin koji Vam odgovara.

Sukladno propisanim mjerama od strane Stožera civilne zaštite Republike Hrvatske uslijed pandemije uzrokovane virusom Covid-19, označavanje međa obaviti će se za svaku susjednu česticu zasebno. Molimo Vas da prilikom dolaska na predočenje geodetskog elaborata poštujete propisane mjere.

Kontakt osoba za dodatne informacije:  
Hrvoje Sertić, mag.ing.geod. et geoinf.  
Telefon: +385 98 382 505  
email: hrvoje@geo-land.hr

Odgovorna osoba za obavljanje stručnih geodetskih poslova  
Martin Lončarić, dipl.ing.geod.

Jastrebarsko, 19.04.2021.

**GRAD HRVATSKA KOSTAJNICA**  
**TRG NIKOLE ŠUBIĆA ZRINSKOG 1**  
**44430 HRVATSKA KOSTAJNICA**

  
Antuna Mihanovića 14  
Jastrebarsko

**Martin**  
**Lončarić**

Digitalno  
potpisao: Martin  
Lončarić  
Datum: 2021.06.01  
13:02:03 +02'00'



Predmet: GEODETSKI ELABORAT evidentiranja stvarnog položaja pojedinačnih već evidentiranih katastarskih čestica te provedbe u zemljišnoj knjizi  
– **poziv na predočenje geodetskog elaborata**

Na zahtjev investitora **Stečajna masa iza BANOVINAPROMET dioničko društvo za trgovinu u stečaju, Repišće 42, Repišće, 10450 Jastrebarsko, OIB: 16169180810** izrađuje se geodetski elaborat za potrebe provođenja promjena u katastru zemljišta u svrhu evidentiranja stvarnog položaja pojedinačnih već evidentiranih katastarskih čestica te provedbe u zemljišnoj knjizi na k.č. 1446, u k.o. Kostajnica.

Na katastarskim česticama koje neposredno graniče s katastarskom česticom koja je predmet ovog elaborata upisani ste kao nositelj prava u katastru i to kao:

- **posjednik (KAT) na k.č. 1447/3 k.o. Kostajnica**

Za potrebe uvida u grafički dio elaborata u prilogu Vam dostavljamo kopiju katastarskog plana predloženog novog stanja u katastru. U knjižnom dijelu katastarskog operata i zemljišnoknjižnoj evidenciji za Vaše katastarske čestice podaci o adresi, načinu uporabe i površini ostaju nepromijenjeni. Ukoliko nemate primjedbi na stanje prikazano na dostavljenim kopijama plana niste se dužni očitovati i elaborat se smatra predočenim. Ukoliko ipak želite izvršiti detaljan uvid u izrađeni elaborat isto možete učiniti dana:

**03.05.2021. (ponedjeljak) sa početkom u 10 h**  
na adresi tvrtke **GEO-LAND d.o.o., A. Mihanovića 14, 10 450 Jastrebarsko (tržni centar - 1.kat).**

Ukoliko niste u mogućnost pristupiti predočavanju elaborata u navedno vrijeme, ili imate dodatnih pitanja, slobodno nas kontaktirajte kako bismo Vam uputili daljnja objašnjenja i potrebne informacije ili dogovorili novi termin koji Vam odgovara.

Sukladno propisanim mjerama od strane Stožera civilne zaštite Republike Hrvatske uslijed pandemije uzrokovane virusom Covid-19, označavanje međa obaviti će se za svaku susjednu česticu zasebno. Molimo Vas da prilikom dolaska na predočenje geodetskog elaborata poštujete propisane mjere.

Kontakt osoba za dodatne informacije:  
Hrvoje Sertić, mag.ing.geod. et geoinf.  
Telefon: +385 98 382 505  
email: hrvoje@geo-land.hr

Odgovorna osoba za obavljanje stručnih geodetskih poslova  
Martin Lončarić, dipl.ing.geod.

Jastrebarsko, 19.04.2021.

**TUPKOVIĆ REŠAD**  
**ENGELENSTRAAE KBR. 19**  
**NEERENVEEN**  
**NIZOZEMSKA**

  
Antuna Mihanovića 14  
Jastrebarsko



Predmet: GEODETSKI ELABORAT evidentiranja stvarnog položaja pojedinačnih već evidentiranih katastarskih čestica te provedbe u zemljišnoj knjizi  
– **poziv na predočenje geodetskog elaborata**

Na zahtjev investitora **Stečajna masa iza BANOVINAPROMET dioničko društvo za trgovinu u stečaju, Repišće 42, Repišće, 10450 Jastrebarsko, OIB: 16169180810** izrađuje se geodetski elaborat za potrebe provođenja promjena u katastru zemljišta u svrhu evidentiranja stvarnog položaja pojedinačnih već evidentiranih katastarskih čestica te provedbe u zemljišnoj knjizi na k.č. 1446, u k.o. Kostajnica.

Na katastarskim česticama koje neposredno graniče s katastarskom česticom koja je predmet ovog elaborata upisani ste kao nositelj prava u katastru i to kao:

- **posjednik (KAT) na k.č. 1447/3 k.o. Kostajnica**

Za potrebe uvida u grafički dio elaborata u prilogu Vam dostavljamo kopiju katastarskog plana predloženog novog stanja u katastru. U knjižnom dijelu katastarskog operata i zemljišnoknjižnoj evidenciji za Vaše katastarske čestice podaci o adresi, načinu uporabe i površini ostaju nepromijenjeni. Ukoliko nemate primjedbi na stanje prikazano na dostavljenim kopijama plana niste se dužni očitovati i elaborat se smatra predočenim. Ukoliko ipak želite izvršiti detaljan uvid u izrađeni elaborat isto možete učiniti dana:

**03.05.2021. (ponedjeljak) sa početkom u 10 h**  
na adresi tvrtke **GEO-LAND d.o.o., A. Mihanovića 14, 10 450 Jastrebarsko (tržni centar - 1.kat).**

Ukoliko niste u mogućnost pristupiti predočavanju elaborata u navedno vrijeme, ili imate dodatnih pitanja, slobodno nas kontaktirajte kako bismo Vam uputili daljnja objašnjenja i potrebne informacije ili dogovorili novi termin koji Vam odgovara.

Sukladno propisanim mjerama od strane Stožera civilne zaštite Republike Hrvatske uslijed pandemije uzrokovane virusom Covid-19, označavanje međa obaviti će se za svaku susjednu česticu zasebno. Molimo Vas da prilikom dolaska na predočenje geodetskog elaborata poštujete propisane mjere.

Kontakt osoba za dodatne informacije:  
Hrvoje Sertić, mag.ing.geod. et geoinf.  
Telefon: +385 98 382 505  
email: hrvoje@geo-land.hr

Odgovorna osoba za obavljanje stručnih geodetskih poslova  
Martin Lončarić, dipl.ing.geod.

Jastrebarsko, 19.04.2021.

**TUPKOVIĆ OMER**  
**M. TITA KBR. 49**  
**75430 SREBRENICA**  
**BOSNA I HERCEGOVINA**

**GEO-LAND**  
D.O.O.  
Antuna Mihanovića 14  
Jastrebarsko



Predmet: GEODETSKI ELABORAT evidentiranja stvarnog položaja pojedinačnih već evidentiranih katastarskih čestica te provedbe u zemljišnoj knjizi  
– **poziv na predočenje geodetskog elaborata**

Na zahtjev investitora **Stečajna masa iza BANOVINAPROMET dioničko društvo za trgovinu u stečaju, Repišće 42, Repišće, 10450 Jastrebarsko, OIB: 16169180810** izrađuje se geodetski elaborat za potrebe provođenja promjena u katastru zemljišta u svrhu evidentiranja stvarnog položaja pojedinačnih već evidentiranih katastarskih čestica te provedbe u zemljišnoj knjizi na k.č. 1446, u k.o. Kostajnica.

Na katastarskim česticama koje neposredno graniče s katastarskom česticom koja je predmet ovog elaborata upisani ste kao nositelj prava u katastru i to kao:

– **posjednik (KAT) na k.č. 1447/3 k.o. Kostajnica**

Za potrebe uvida u grafički dio elaborata u prilogu Vam dostavljamo kopiju katastarskog plana predloženog novog stanja u katastru. U knjižnom dijelu katastarskog operata i zemljišnoknjižnoj evidenciji za Vaše katastarske čestice podaci o adresi, načinu uporabe i površini ostaju nepromijenjeni. Ukoliko nemate primjedbi na stanje prikazano na dostavljenim kopijama plana niste se dužni očitovati i elaborat se smatra predočenim. Ukoliko ipak želite izvršiti detaljan uvid u izrađeni elaborat isto možete učiniti dana:

**03.05.2021. (ponedjeljak) sa početkom u 10 h**  
**na adresi tvrtke GEO-LAND d.o.o., A. Mihanovića 14, 10 450 Jastrebarsko (tržni centar - 1.kat).**

Ukoliko niste u mogućnost pristupiti predočavanju elaborata u navedno vrijeme, ili imate dodatnih pitanja, slobodno nas kontaktirajte kako bismo Vam uputili daljnja objašnjenja i potrebne informacije ili dogovorili novi termin koji Vam odgovara.

**Sukladno propisanim mjerama od strane Stožera civilne zaštite Republike Hrvatske uslijed pandemije uzrokovane virusom Covid-19, označavanje međa obaviti će se za svaku susjednu česticu zasebno. Molimo Vas da prilikom dolaska na predočenje geodetskog elaborata poštujete propisane mjere.**

Kontakt osoba za dodatne informacije:  
Hrvoje Sertić, mag.ing.geod. et geoinf.  
Telefon: +385 98 382 505  
email: hrvoje@geo-land.hr

Odgovorna osoba za obavljanje stručnih geodetskih poslova  
**Martin Lončarić, dipl.ing.geod.**

Jastrebarsko, 19.04.2021.

**DELIĆ ERMIN**  
**MIROSLAVA ANTIĆA 4**  
**79240 KOZARSKA DUBICA**  
**BOSNA I HERCEGOVINA**

  
Antuna Mihanovića 14  
Jastrebarsko



Predmet: GEODETSKI ELABORAT evidentiranja stvarnog položaja pojedinačnih već evidentiranih katastarskih čestica te provedbe u zemljišnoj knjizi  
– **poziv na predočenje geodetskog elaborata**

Na zahtjev investitora **Stečajna masa iza BANOVINAPROMET dioničko društvo za trgovinu u stečaju, Repišće 42, Repišće, 10450 Jastrebarsko, OIB: 16169180810** izrađuje se geodetski elaborat za potrebe provođenja promjena u katastru zemljišta u svrhu evidentiranja stvarnog položaja pojedinačnih već evidentiranih katastarskih čestica te provedbe u zemljišnoj knjizi na k.č. 1446, u k.o. Kostajnica.

Na katastarskim česticama koje neposredno graniče s katastarskom česticom koja je predmet ovog elaborata upisani ste kao nositelj prava u katastru i to kao:  
– **posjednik (KAT) na k.č. 1447/3 k.o. Kostajnica**

Za potrebe uvida u grafički dio elaborata u prilogu Vam dostavljamo kopiju katastarskog plana predloženog novog stanja u katastru. U knjižnom dijelu katastarskog operata i zemljišnoknjižnoj evidenciji za Vaše katastarske čestice podaci o adresi, načinu uporabe i površini ostaju nepromijenjeni. Ukoliko nemate primjedbi na stanje prikazano na dostavljenim kopijama plana niste se dužni očitovati i elaborat se smatra predloženim. Ukoliko ipak želite izvršiti detaljan uvid u izrađeni elaborat isto možete učiniti dana:

**03.05.2021. (ponedjeljak) sa početkom u 10 h**  
na adresi tvrtke **GEO-LAND d.o.o., A. Mihanovića 14, 10 450 Jastrebarsko (tržni centar - 1.kat).**

Ukoliko niste u mogućnost pristupiti predočavanju elaborata u navedno vrijeme, ili imate dodatnih pitanja, slobodno nas kontaktirajte kako bismo Vam uputili daljnja objašnjenja i potrebne informacije ili dogovorili novi termin koji Vam odgovara.

Sukladno propisanim mjerama od strane Stožera civilne zaštite Republike Hrvatske uslijed pandemije uzrokovane virusom Covid-19, označavanje međa obaviti će se za svaku susjednu česticu zasebno. Molimo Vas da prilikom dolaska na predočenje geodetskog elaborata poštujuete propisane mjere.

Kontakt osoba za dodatne informacije:  
Hrvoje Sertić, mag.ing.geod. et geoinf.  
Telefon: +385 98 382 505  
email: hrvoje@geo-land.hr

Odgovorna osoba za obavljanje stručnih geodetskih poslova  
**Martin Lončarić, dipl.ing.geod.**

Jastrebarsko, 19.04.2021.

**DELIĆ MIRSA  
BREDGATAN 4A  
LAMDSKRONA 26135  
ŠVEDSKA**

  
Antuna Mihanovića 14  
Jastrebarsko



Predmet: GEODETSKI ELABORAT evidentiranja stvarnog položaja pojedinačnih već evidentiranih katastarskih čestica te provedbe u zemljišnoj knjizi

– **poziv na predočenje geodetskog elaborata**

Na zahtjev investitora **Stečajna masa iza BANOVINAPROMET dioničko društvo za trgovinu u stečaju, Repišće 42, Repišće, 10450 Jastrebarsko, OIB: 16169180810** izrađuje se geodetski elaborat za potrebe provođenja promjena u katastru zemljišta u svrhu evidentiranja stvarnog položaja pojedinačnih već evidentiranih katastarskih čestica te provedbe u zemljišnoj knjizi na k.č. 1446, u k.o. Kostajnica.

Na katastarskim česticama koje neposredno graniče s katastarskom česticom koja je predmet ovog elaborata upisani ste kao nositelj prava u katastru i to kao:

– **posjednik (KAT) na k.č. 1447/3 k.o. Kostajnica**

Za potrebe uvida u grafički dio elaborata u prilogu Vam dostavljamo kopiju katastarskog plana predloženog novog stanja u katastru. U knjižnom dijelu katastarskog operata i zemljišnoknjižnoj evidenciji za Vaše katastarske čestice podaci o adresi, načinu uporabe i površini ostaju nepromijenjeni. Ukoliko nemate primjedbi na stanje prikazano na dostavljenim kopijama plana niste se dužni očitovati i elaborat se smatra predočenim. Ukoliko ipak želite izvršiti detaljan uvid u izrađeni elaborat isto možete učiniti dana:

**03.05.2021. (ponedjeljak) sa početkom u 10 h**

**na adresi tvrtke GEO-LAND d.o.o., A. Mihanovića 14, 10 450 Jastrebarsko (tržni centar - 1.kat).**

Ukoliko niste u mogućnost pristupiti predočavanju elaborata u navedno vrijeme, ili imate dodatnih pitanja, slobodno nas kontaktirajte kako bismo Vam uputili daljnja objašnjenja i potrebne informacije ili dogovorili novi termin koji Vam odgovara.

**Sukladno propisanim mjerama od strane Stožera civilne zaštite Republike Hrvatske uslijed pandemije uzrokovane virusom Covid-19, označavanje međa obaviti će se za svaku susjednu česticu zasebno. Molimo Vas da prilikom dolaska na predočenje geodetskog elaborata poštujuete propisane mjere.**

Kontakt osoba za dodatne informacije:

Hrvoje Sertić, mag.ing.geod. et geoinf.

Telefon: +385 98 382 505

email: hrvoje@geo-land.hr

Odgovorna osoba za obavljanje stručnih geodetskih poslova

Martin Lončarić, dipl.ing.geod.

Jastrebarsko, 19.04.2021.

**DELIĆ ERMIN  
BREDGATAN 4A  
LANDSKRONA 26135  
ŠVEDSKA**

**GEO-LAND**  
D.O.O.  
Antuna Mihanovića 14  
Jastrebarsko





Predmet: GEODETSKI ELABORAT evidentiranja stvarnog položaja pojedinačnih već evidentiranih katastarskih čestica te provedbe u zemljišnoj knjizi

– **poziv na predočenje geodetskog elaborata**

Na zahtjev investitora **Stečajna masa iza BANOVINAPROMET dioničko društvo za trgovinu u stečaju, Repišće 42, Repišće, 10450 Jastrebarsko, OIB: 16169180810** izrađuje se geodetski elaborat za potrebe provođenja promjena u katastru zemljišta u svrhu evidentiranja stvarnog položaja pojedinačnih već evidentiranih katastarskih čestica te provedbe u zemljišnoj knjizi na k.č. 1446, u k.o. Kostajnica.

Na katastarskim česticama koje neposredno graniče s katastarskom česticom koja je predmet ovog elaborata upisani ste kao nositelj prava u katastru i to kao:

– **posjednik (KAT) na k.č. 1447/3 k.o. Kostajnica**

Za potrebe uvida u grafički dio elaborata u prilogu Vam dostavljamo kopiju katastarskog plana predloženog novog stanja u katastru. U knjižnom dijelu katastarskog operata i zemljišnoknjižnoj evidenciji za Vaše katastarske čestice podaci o adresi, načinu uporabe i površini ostaju nepromijenjeni. Ukoliko nemate primjedbi na stanje prikazano na dostavljenim kopijama plana niste se dužni očitovati i elaborat se smatra predočenim. Ukoliko ipak želite izvršiti detaljan uvid u izrađeni elaborat isto možete učiniti dana:

**03.05.2021. (ponedjeljak) sa početkom u 10 h**

**na adresi tvrtke GEO-LAND d.o.o., A. Mihanovića 14, 10 450 Jastrebarsko (tržni centar - 1.kat).**

Ukoliko niste u mogućnost pristupiti predočavanju elaborata u navedno vrijeme, ili imate dodatnih pitanja, slobodno nas kontaktirajte kako bismo Vam uputili daljnja objašnjenja i potrebne informacije ili dogovorili novi termin koji Vam odgovara.

**Sukladno propisanim mjerama od strane Stožera civilne zaštite Republike Hrvatske uslijed pandemije uzrokovane virusom Covid-19, označavanje međa obaviti će se za svaku susjednu česticu zasebno. Molimo Vas da prilikom dolaska na predočenje geodetskog elaborata poštujete propisane mjere.**

Kontakt osoba za dodatne informacije:

Hrvoje Sertić, mag.ing.geod. et geoinf.

Telefon: +385 98 382 505

email: hrvoje@geo-land.hr

Odgovorna osoba za obavljanje stručnih geodetskih poslova  
**Martin Lončarić, dipl.ing.geod.**

Jastrebarsko, 19.04.2021.

**DELIĆ ALMIR**  
**LARVIGATAN 15A**  
**26139 LANDSKRONA**  
**ŠVEDSKA**

**GEO-LAND**  
d.o.o.  
Antuna Mihanovića 14  
Jastrebarsko



Predmet: GEODETSKI ELABORAT evidentiranja stvarnog položaja pojedinačnih već evidentiranih katastarskih čestica te provedbe u zemljišnoj knjizi  
– **poziv na predočenje geodetskog elaborata**

Na zahtjev investitora **Stečajna masa iza BANOVINAPROMET dioničko društvo za trgovinu u stečaju, Repišće 42, Repišće, 10450 Jastrebarsko, OIB: 16169180810** izrađuje se geodetski elaborat za potrebe provođenja promjena u katastru zemljišta u svrhu evidentiranja stvarnog položaja pojedinačnih već evidentiranih katastarskih čestica te provedbe u zemljišnoj knjizi na k.č. 1446, u k.o. Kostajnica.

Na katastarskim česticama koje neposredno graniče s katastarskom česticom koja je predmet ovog elaborata upisani ste kao nositelj prava u katastru i to kao:

– **posjednik (KAT) na k.č. 1447/3 k.o. Kostajnica**

Za potrebe uvida u grafički dio elaborata u prilogu Vam dostavljamo kopiju katastarskog plana predloženog novog stanja u katastru. U knjižnom dijelu katastarskog operata i zemljišnoknjižnoj evidenciji za Vaše katastarske čestice podaci o adresi, načinu uporabe i površini ostaju nepromijenjeni. Ukoliko nemate primjedbi na stanje prikazano na dostavljenim kopijama plana niste se dužni očitovati i elaborat se smatra predočenim. Ukoliko ipak želite izvršiti detaljan uvid u izrađeni elaborat isto možete učiniti dana:

**03.05.2021. (ponedjeljak) sa početkom u 10 h**  
na adresi tvrtke **GEO-LAND d.o.o., A. Mihanovića 14, 10 450 Jastrebarsko (tržni centar - 1.kat).**

Ukoliko niste u mogućnost pristupiti predočavanju elaborata u navedno vrijeme, ili imate dodatnih pitanja, slobodno nas kontaktirajte kako bismo Vam uputili daljnja objašnjenja i potrebne informacije ili dogovorili novi termin koji Vam odgovara.

**Sukladno propisanim mjerama od strane Stožera civilne zaštite Republike Hrvatske uslijed pandemije uzrokovane virusom Covid-19, označavanje međa obaviti će se za svaku susjednu česticu zasebno. Molimo Vas da prilikom dolaska na predočenje geodetskog elaborata poštujete propisane mjere.**

Kontakt osoba za dodatne informacije:  
Hrvoje Sertić, mag.ing.geod. et geoinf.  
Telefon: +385 98 382 505  
email: hrvoje@geo-land.hr

Odgovorna osoba za obavljanje stručnih geodetskih poslova  
**Martin Lončarić, dipl.ing.geod.**

Jastrebarsko, 19.04.2021.

**VELIĆ HASE**  
**AUGUSTENBORGSGATAN 19B**  
**21447 MALMÖ**  
**ŠVEDSKA**

  
Antuna Mihanovića 14  
Jastrebarsko



Predmet: GEODETSKI ELABORAT evidentiranja stvarnog položaja pojedinačnih već evidentiranih katastarskih čestica te provedbe u zemljišnoj knjizi

— *poziv na predočenje geodetskog elaborata*

Na zahtjev investitora **Stečajna masa iza BANOVINAPROMET dioničko društvo za trgovinu u stečaju, Repišće 42, Repišće, 10450 Jastrebarsko, OIB: 16169180810** izrađuje se geodetski elaborat za potrebe provođenja promjena u katastru zemljišta u svrhu evidentiranja stvarnog položaja pojedinačnih već evidentiranih katastarskih čestica te provedbe u zemljišnoj knjizi na k.č. 1446, u k.o. Kostajnica.

Na katastarskim česticama koje neposredno graniče s katastarskom česticom koja je predmet ovog elaborata upisani ste kao nositelj prava u katastru i to kao:

— *posjednik (KAT) na k.č. 1447/3 k.o. Kostajnica*

Za potrebe uvida u grafički dio elaborata u prilogu Vam dostavljamo kopiju katastarskog plana predloženog novog stanja u katastru. U knjižnom dijelu katastarskog operata i zemljišnoknjižnoj evidenciji za Vaše katastarske čestice podaci o adresi, načinu uporabe i površini ostaju nepromijenjeni. Ukoliko nemate primjedbi na stanje prikazano na dostavljenim kopijama plana niste se dužni očitovati i elaborat se smatra predočenim. Ukoliko ipak želite izvršiti detaljan uvid u izrađeni elaborat isto možete učiniti dana:

**03.05.2021. (ponedjeljak) sa početkom u 10 h**

**na adresi tvrtke GEO-LAND d.o.o., A. Mihanovića 14, 10 450 Jastrebarsko (tržni centar - 1.kat).**

Ukoliko niste u mogućnost pristupiti predočavanju elaborata u navedno vrijeme, ili imate dodatnih pitanja, slobodno nas kontaktirajte kako bismo Vam uputili daljnja objašnjenja i potrebne informacije ili dogovorili novi termin koji Vam odgovara.

Sukladno propisanim mjerama od strane Stožera civilne zaštite Republike Hrvatske uslijed pandemije uzrokovane virusom Covid-19, označavanje međa obaviti će se za svaku susjednu česticu zasebno. Molimo Vas da prilikom dolaska na predočenje geodetskog elaborata poštujete propisane mjere.

Kontakt osoba za dodatne informacije:

Hrvoje Sertić, mag.ing.geod. et geoinf.

Telefon: +385 98 382 505

email: hrvoje@geo-land.hr

Odgovorna osoba za obavljanje stručnih geodetskih poslova  
Martin Lončarić, dipl.ing.geod.

Jastrebarsko, 19.04.2021.

**VELIĆ HUSEIN**  
**ESTLANDSGATAN 3B, 1302,**  
**21431 MALMÖ**  
**ŠVEDSKA**

  
Antuna Mihanovića 14  
Jastrebarsko



Predmet: GEODETSKI ELABORAT evidentiranja stvarnog položaja pojedinačnih već evidentiranih katastarskih čestica te provedbe u zemljišnoj knjizi  
– **poziv na predočenje geodetskog elaborata**

Na zahtjev investitora **Stечајna masa iza BANOVINAPROMET dioničko društvo za trgovinu u stečaju, Repišće 42, Repišće, 10450 Jastrebarsko, OIB: 16169180810** izrađuje se geodetski elaborat za potrebe provođenja promjena u katastru zemljišta u svrhu evidentiranja stvarnog položaja pojedinačnih već evidentiranih katastarskih čestica te provedbe u zemljišnoj knjizi na k.č. 1446, u k.o. Kostajnica.

Na katastarskim česticama koje neposredno graniče s katastarskom česticom koja je predmet ovog elaborata upisani ste kao nositelj prava u katastru i to kao:  
– **posjednik (KAT) na k.č. 1447/3 k.o. Kostajnica**

Za potrebe uvida u grafički dio elaborata u prilogu Vam dostavljamo kopiju katastarskog plana predloženog novog stanja u katastru. U knjižnom dijelu katastarskog operata i zemljišnoknjižnoj evidenciji za Vaše katastarske čestice podaci o adresi, načinu uporabe i površini ostaju nepromijenjeni. Ukoliko nemate primjedbi na stanje prikazano na dostavljenim kopijama plana niste se dužni očitovati i elaborat se smatra predočenim. Ukoliko ipak želite izvršiti detaljan uvid u izrađeni elaborat isto možete učiniti dana:

**03.05.2021. (ponedjeljak) sa početkom u 10 h**  
**na adresi tvrtke GEO-LAND d.o.o., A. Mihanovića 14, 10 450 Jastrebarsko (tržni centar - 1.kat).**

Ukoliko niste u mogućnost pristupiti predočavanju elaborata u navedno vrijeme, ili imate dodatnih pitanja, slobodno nas kontaktirajte kako bismo Vam uputili daljnja objašnjenja i potrebne informacije ili dogovorili novi termin koji Vam odgovara.

Sukladno propisanim mjerama od strane Stožera civilne zaštite Republike Hrvatske uslijed pandemije uzrokovane virusom Covid-19, označavanje međa obaviti će se za svaku susjednu česticu zasebno. Molimo Vas da prilikom dolaska na predočenje geodetskog elaborata poštujete propisane mjere.

Kontakt osoba za dodatne informacije:  
Hrvoje Sertić, mag.ing.geod. et geoinf.  
Telefon: +385 98 382 505  
email: hrvoje@geo-land.hr

Odgovorna osoba za obavljanje stručnih geodetskih poslova  
**Martin Lončarić, dipl.ing.geod.**

Jastrebarsko, 19.04.2021.

**DELIĆ EDITA**  
**DOMINICUSSTRASSE 34**  
**10827 BERLIN**  
**NJEMAČKA**

**GEO-LAND**  
D.O.O.  
Antuna Mihanovića 14  
Jastrebarsko



Predmet: GEODETSKI ELABORAT evidentiranja stvarnog položaja pojedinačnih već evidentiranih katastarskih čestica te provedbe u zemljišnoj knjizi  
– **poziv na predočenje geodetskog elaborata**

Na zahtjev investitora **Stečajna masa iza BANOVINAPROMET dioničko društvo za trgovinu u stečaju, Repišće 42, Repišće, 10450 Jastrebarsko, OIB: 16169180810** izrađuje se geodetski elaborat za potrebe provođenja promjena u katastru zemljišta u svrhu evidentiranja stvarnog položaja pojedinačnih već evidentiranih katastarskih čestica te provedbe u zemljišnoj knjizi na k.č. 1446, u k.o. Kostajnica.

Na katastarskim česticama koje neposredno graniče s katastarskom česticom koja je predmet ovog elaborata upisani ste kao nositelj prava u katastru i to kao:

– **posjednik (KAT) na k.č. 1447/3 k.o. Kostajnica**

Za potrebe uvida u grafički dio elaborata u prilogu Vam dostavljamo kopiju katastarskog plana predloženog novog stanja u katastru. U knjižnom dijelu katastarskog operata i zemljišnoknjižnoj evidenciji za Vaše katastarske čestice podaci o adresi, načinu uporabe i površini ostaju nepromijenjeni. Ukoliko nemate primjedbi na stanje prikazano na dostavljenim kopijama plana niste se dužni očitovati i elaborat se smatra predočenim. Ukoliko ipak želite izvršiti detaljan uvid u izrađeni elaborat isto možete učiniti dana:

**03.05.2021. (ponedjeljak) sa početkom u 10 h**

**na adresi tvrtke GEO-LAND d.o.o., A. Mihanovića 14, 10 450 Jastrebarsko (tržni centar - 1.kat).**

Ukoliko niste u mogućnost pristupiti predočavanju elaborata u navedno vrijeme, ili imate dodatnih pitanja, slobodno nas kontaktirajte kako bismo Vam uputili daljnja objašnjenja i potrebne informacije ili dogovorili novi termin koji Vam odgovara.

Sukladno propisanim mjerama od strane Stožera civilne zaštite Republike Hrvatske uslijed pandemije uzrokovane virusom Covid-19, označavanje međa obaviti će se za svaku susjednu česticu zasebno. Molimo Vas da prilikom dolaska na predočenje geodetskog elaborata poštujete propisane mjere.

Kontakt osoba za dodatne informacije:  
Hrvoje Sertić, mag.ing.geod. et geoinf.  
Telefon: +385 98 382 505  
email: hrvoje@geo-land.hr

Odgovorna osoba za obavljanje stručnih geodetskih poslova  
**Martin Lončarić, dipl.ing.geod.**

Jastrebarsko, 19.04.2021.

**DELIĆ MIRZA**  
**ULICA KREŠIMIRA HAJDIĆA 3A**  
**44430 HRVATSKA KOSTAJNICA**

  
Antuna Mihanovića 14  
Jastrebarsko



Predmet: **GEODETSKI ELABORAT** evidentiranja stvarnog položaja pojedinačnih već evidentiranih katastarskih čestica te provedbe u zemljišnoj knjizi  
– **poziv na predočenje geodetskog elaborata**

Na zahtjev investitora **Stečajna masa iza BANOVINAPROMET dioničko društvo za trgovinu u stečaju, Repišće 42, Repišće, 10450 Jastrebarsko, OIB: 16169180810** izrađuje se geodetski elaborat za potrebe provođenja promjena u katastru zemljišta u svrhu evidentiranja stvarnog položaja pojedinačnih već evidentiranih katastarskih čestica te provedbe u zemljišnoj knjizi na k.č. 1446, u k.o. Kostajnica.

Na katastarskim česticama koje neposredno graniče s katastarskom česticom koja je predmet ovog elaborata upisani ste kao nositelj prava u katastru i to kao:

– **posjednik (KAT) na k.č. 1448/1 k.o. Kostajnica**

Za potrebe uvida u grafički dio elaborata u prilogu Vam dostavljamo kopiju katastarskog plana predloženog novog stanja u katastru. U knjižnom dijelu katastarskog operata i zemljišnoknjižnoj evidenciji za Vaše katastarske čestice podaci o adresi, načinu uporabe i površini ostaju nepromijenjeni. Ukoliko nemate primjedbi na stanje prikazano na dostavljenim kopijama plana niste se dužni očitovati i elaborat se smatra predočenim. Ukoliko ipak želite izvršiti detaljan uvid u izrađeni elaborat isto možete učiniti dana:

**03.05.2021. (ponedjeljak) sa početkom u 10 h**  
**na adresi tvrtke GEO-LAND d.o.o., A. Mihanovića 14, 10 450 Jastrebarsko (tržni centar - 1.kat).**

Ukoliko niste u mogućnost pristupiti predočavanju elaborata u navedno vrijeme, ili imate dodatnih pitanja, slobodno nas kontaktirajte kako bismo Vam uputili daljnja objašnjenja i potrebne informacije ili dogovorili novi termin koji Vam odgovara.

Sukladno propisanim mjerama od strane Stožera civilne zaštite Republike Hrvatske uslijed pandemije uzrokovane virusom Covid-19, označavanje međa obaviti će se za svaku susjednu česticu zasebno. Molimo Vas da prilikom dolaska na predočenje geodetskog elaborata poštujete propisane mjere.

Kontakt osoba za dodatne informacije:  
Hrvoje Sertić, mag.ing.geod. et geoinf.  
Telefon: +385 98 382 505  
email: hrvoje@geo-land.hr

Odgovorna osoba za obavljanje stručnih geodetskih poslova  
**Martin Lončarić, dipl.ing.geod.**

Jastrebarsko, 19.04.2021.

**ANITA DJETELIĆ**  
**ULICA KREŠIMIRA HAJDIĆA 4**  
**44430 HRVATSKA KOSTAJNICA**

**GEO-LAND**  
D.O.O.  
Antuna Mihanovića 14  
Jastrebarsko



Predmet: GEODETSKI ELABORAT evidentiranja stvarnog položaja pojedinačnih već evidentiranih katastarskih čestica te provedbe u zemljišnoj knjizi  
– **poziv na predočenje geodetskog elaborata**

Na zahtjev investitora **Stečajna masa iza BANOVINAPROMET dioničko društvo za trgovinu u stečaju, Repišće 42, Repišće, 10450 Jastrebarsko, OIB: 16169180810** izrađuje se geodetski elaborat za potrebe provođenja promjena u katastru zemljišta u svrhu evidentiranja stvarnog položaja pojedinačnih već evidentiranih katastarskih čestica te provedbe u zemljišnoj knjizi na k.č. 1446, u k.o. Kostajnica.

Na katastarskim česticama koje neposredno graniče s katastarskom česticom koja je predmet ovog elaborata upisani ste kao nositelj prava u katastru i to kao:

- **stvarni posjednik (KAT) na k.č. 1443/1 k.o. Kostajnica**

Za potrebe uvida u grafički dio elaborata u prilogu Vam dostavljamo kopiju katastarskog plana predloženog novog stanja u katastru. U knjižnom dijelu katastarskog operata i zemljišnoknjižnoj evidenciji za Vaše katastarske čestice podaci o adresi, načinu uporabe i površini ostaju nepromijenjeni. Ukoliko nemate primjedbi na stanje prikazano na dostavljenim kopijama plana niste se dužni očitovati i elaborat se smatra predloženim. Ukoliko ipak želite izvršiti detaljan uvid u izrađeni elaborat isto možete učiniti dana:

**03.05.2021. (ponedjeljak) sa početkom u 10 h**  
**na adresi tvrtke GEO-LAND d.o.o., A. Mihanovića 14, 10 450 Jastrebarsko (tržni centar - 1.kat).**

Ukoliko niste u mogućnost pristupiti predočavanju elaborata u navedno vrijeme, ili imate dodatnih pitanja, slobodno nas kontaktirajte kako bismo Vam uputili daljnja objašnjenja i potrebne informacije ili dogovorili novi termin koji Vam odgovara.

Sukladno propisanim mjerama od strane Stožera civilne zaštite Republike Hrvatske uslijed pandemije uzrokovane virusom Covid-19, označavanje međa obaviti će se za svaku susjednu česticu zasebno. Molimo Vas da prilikom dolaska na predočenje geodetskog elaborata poštujete propisane mjere.

Kontakt osoba za dodatne informacije:  
Hrvoje Sertić, mag.ing.geod. et geoinf.  
Telefon: +385 98 382 505  
email: hrvoje@geo-land.hr

Odgovorna osoba za obavljanje stručnih geodetskih poslova  
Martin Lončarić, dipl.ing.geod.

Jastrebarsko, 19.04.2021.

**HRVATSKE CESTE  
VONČININA ULICA 3  
10000 ZAGREB**

**GEO-LAND**  
D.O.O.  
Antuna Mihanovića 14  
Jastrebarsko



pošta

Republika Hrvatska

POVRATNICA — Obavijest o prijmu/uručenju/isplati

P-21/CN 07

Office of posting Prijamni poštanski ured	10450	Date Datum	13.06.2021
Addressee of the item Primatej pošiljke	GRAD HRVATSKA KOSTANJICA TRG NIKOLJE SUKČA ZRNOVOG 1 4430 HRV KOSTANJICA		

Nature of the item/Vrsta pošiljke

<input type="checkbox"/> Registered Preporučena	Amount Iznos
<input type="checkbox"/> Postal parcel Poštanski paket	
<input type="checkbox"/> Insured letter Osigurana pošta	

N° of item  
br. pošiljke

<input type="checkbox"/> Moneyorder Upisnica	Amount Iznos

Meets on a destination/ispunjava se na odredištu

The item mentioned above has been duly Gore navedena pošiljka		Date Datum
<input checked="" type="checkbox"/> delivered uručeno je	<input type="checkbox"/> paid isplaćeno je	22.06.2021

Signature  
Potpis

*[Signature]*  
**POPUKOMOČENIK**

\* The advice may be signed by the addressee or, if the regulations of the country of destination so provide, by another authorized person.  
 \* Ova obavijest može potpisati primatelj ili, ako to propisi određene države dopuštaju, druga ovlaštena osoba ili zaposlenik određenog poštanskog ureda.

To be filled in by the sender  
ispunjava pošiljateljStreet and N°  
Ulica i br.Locality and country  
Mjesto i država

AR

GERP-LAND

Antuna Mihanovića 14  
Jastrebarsko

Obn. za narudžbu: 6/2019

Hrvatska pošta

P-21/CN 07

Hrvatska pošta

Croatian Post Inc.  
Republika HrvatskaADVANCE of receipt/of delivery/of payment  
POVRATNICA — Obavijest o prijmu/uručenju/isplati

BROJNA - LOKALNA 2

P-21/CN 07

Office of posting Prijamni poštanski ured	10450	Date Datum	13.06.2021
Addressee of the item Primatej pošiljke	TURKING ROAD RUGLENDRAE KOR. B NEEDREVEN PROZEMSKA		

Nature of the item/Vrsta pošiljke

<input type="checkbox"/> Registered Preporučena	Amount Iznos
<input type="checkbox"/> Postal parcel Poštanski paket	
<input type="checkbox"/> Insured letter Osigurana pošta	

N° of item  
br. pošiljke

<input type="checkbox"/> Moneyorder Upisnica	Amount Iznos

Meets on a destination/ispunjava se na odredištu

The item mentioned above has been duly Gore navedena pošiljka		Date Datum
<input checked="" type="checkbox"/> delivered uručeno je	<input type="checkbox"/> paid isplaćeno je	13.06.2021

Signature  
Potpis

*[Signature]*

\* The advice may be signed by the addressee or, if the regulations of the country of destination so provide, by another authorized person.  
 \* Ova obavijest može potpisati primatelj ili, ako to propisi određene države dopuštaju, druga ovlaštena osoba ili zaposlenik određenog poštanskog ureda.

To be filled in by the sender  
ispunjava pošiljateljReturn to  
VratitiName  
ime i prezime ili naziv tvrtkeStreet and N°  
Ulica i br.Locality and country  
Mjesto i država

AR

GERP-LAND

Antuna Mihanovića 14  
Jastrebarsko

Obn. za narudžbu: 6/2019

Hrvatska pošta

P-21/CN 07

Hrvatska pošta

Croatian Post Inc.  
Republika HrvatskaADVANCE of receipt/of delivery/of payment  
POVRATNICA — Obavijest o prijmu/uručenju/isplati

BROJNA - LOKALNA 2

P-21/CN 07

Office of posting Prijamni poštanski ured	10450	Date Datum	13.06.2021
Addressee of the item Primatej pošiljke	TURKING ROAD RUGLENDRAE KOR. B NEEDREVEN PROZEMSKA		

Nature of the item/Vrsta pošiljke

<input type="checkbox"/> Registered Preporučena	Amount Iznos
<input type="checkbox"/> Postal parcel Poštanski paket	
<input type="checkbox"/> Insured letter Osigurana pošta	

N° of item  
br. pošiljke

<input type="checkbox"/> Moneyorder Upisnica	Amount Iznos

Meets on a destination/ispunjava se na odredištu

The item mentioned above has been duly Gore navedena pošiljka		Date Datum
<input type="checkbox"/> delivered uručeno je	<input type="checkbox"/> paid isplaćeno je	20

Signature  
Potpis

*[Signature]*

To be filled in by the sender  
ispunjava pošiljateljReturn to  
VratitiName  
ime i prezime ili naziv tvrtkeStreet and N°  
Ulica i br.Locality and country  
Mjesto i država

AR

GERP-LAND

Antuna Mihanovića 14  
Jastrebarsko



**pošta** Republika Hrvatska **POVRATNICA — Obavijest o prijmu/uručenju/isplati**

Office of posting  
Prilazni poštanski ured **10450** Date  
Datum **17.10.21**

Addressee of the item  
Primatelj pošiljke  
**DELIC ERMIN  
MISLAVA ANTICA 4  
BISNO KOBARSKA DUBICA  
ROVA I HESCELOVINA**

Nature of the item/Vrsta pošiljke

☐ Registered  
Preporučena  
Postal parcel  
Paket  
Insured letter  
Vrijednija pošiljka

Amount  
Iznos

Nr of item  
Br. pošiljke

☐ Money order  
Upisnica

Amount  
Iznos

Meets on a destination/Ispunjava se na odredištu

The item mentioned above has been duly  
Gore navedena pošiljka

☐ delivered  
isporučena je

☐ paid  
plaćena je

Signature\*  
Potpis\* **(Korisnica)**

**AR** RF 82 288 081 6 HR

**Return to**  
Vratiti

Name  
Ime i prezime ili naziv tvrtke

Street and Nr  
Ulica i br.

Locality and country  
Mjesto i država

**Antuna Mihanovića 14  
Jastrebarsko**

On postal service  
Poštanska služba

Stamp of the office return  
Obrasci žiga potvrđivanja  
i žiga vrata obavijesti

On 23. listopada 2021.

**Hrvatska pošta** Croatian Post Inc. / Republika Hrvatska **ADVANCE of receipt/of delivery/of payment** **POVRATNICA — Obavijest o prijmu/uručenju/isplati**

Office of posting  
Prilazni poštanski ured **10450** Date  
Datum **17.10.21**

Addressee of the item  
Primatelj pošiljke  
**DELIC MRSADA  
PREDGATIN 4A  
LANŠKROVA 26135  
NEDEKA**

Nature of the item/Vrsta pošiljke

☐ Registered  
Preporučena  
Postal parcel  
Paket  
Insured letter  
Vrijednija pošiljka

Amount  
Iznos

Nr of item  
Br. pošiljke

☐ Money order  
Upisnica

Amount  
Iznos

Meets on a destination/Ispunjava se na odredištu

The item mentioned above has been duly  
Gore navedena pošiljka

☐ delivered  
isporučena je

☐ paid  
plaćena je

Signature\*  
Potpis\* **Delic Misa L**

**AR** RF 82 288 082 0 HR

**Return to**  
Vratiti

Name  
Ime i prezime ili naziv tvrtke

Street and Nr  
Ulica i br.

Locality and country  
Mjesto i država

**Antuna Mihanovića 14  
Jastrebarsko**

On postal service  
Poštanska služba

Stamp of the office return  
Obrasci žiga potvrđivanja  
i žiga vrata obavijesti

On 23. listopada 2021.

**Hrvatska pošta** Croatian Post Inc. / Republika Hrvatska **ADVANCE of receipt/of delivery/of payment** **POVRATNICA — Obavijest o prijmu/uručenju/isplati**

Office of posting  
Prilazni poštanski ured **10450** Date  
Datum **17.10.21**

Addressee of the item  
Primatelj pošiljke  
**DELIC ERMIN  
PREDGATIN 4A  
LANŠKROVA 26135  
NEDEKA**

Nature of the item/Vrsta pošiljke

☐ Registered  
Preporučena  
Postal parcel  
Paket  
Insured letter  
Vrijednija pošiljka

Amount  
Iznos

Nr of item  
Br. pošiljke

☐ Money order  
Upisnica

Amount  
Iznos

Meets on a destination/Ispunjava se na odredištu

The item mentioned above has been duly  
Gore navedena pošiljka

☐ delivered  
isporučena je

☐ paid  
plaćena je

Signature\*  
Potpis\*

**AR** RF 82 288 080 2 HR

**Return to**  
Vratiti

Name  
Ime i prezime ili naziv tvrtke

Street and Nr  
Ulica i br.

Locality and country  
Mjesto i država

**Antuna Mihanovića 14  
Jastrebarsko**

On postal service  
Poštanska služba

Stamp of the office return  
Obrasci žiga potvrđivanja  
i žiga vrata obavijesti

On 23. listopada 2021.



Hrvatska  
poštaCroatian Post Inc.  
Republika Hrvatska

POVRATNICA — Obavijest o prijmu/uručenju/isplati

On postal service  
Poštanska služba

Office of posting Prijamni poštanski ured	10450	Date Datum	13.06.2011
Addressee of the item Primatelj pošiljke	VELIC ALB KROVACIJA 1300 LUNDSSON SVERIGE		

Nature of the item/vrsta pošiljke

<input type="checkbox"/> Registered Preporučena		
<input type="checkbox"/> Postal parcel Poštomat		
<input type="checkbox"/> Insured Osigurano		
<input type="checkbox"/> Insured letter Osigurano pismo		
Nr of item Br. pošiljke	AR RF 82 288 079 3 HR	

<input type="checkbox"/> Money order Upisnica	Amount Iznos
--	-----------------

Meets on a destination/ispunjava se na odredištu

The item mentioned above has been duly Gore navedena pošiljka		Date Datum
<input type="checkbox"/> delivered uručena je	<input type="checkbox"/> paid isplaćena je	20
Signature* Potpis*		

\* The advice may be signed by the addressee or, if the regulations of the country of destination so provide, by another authorized person.  
\* Ova obavijest može potpisati primatelj ili, ako to propisi određene države dopuštaju, druga ovlaštena osoba ili zaposlenik određene države poštanske službe.

AR

Stamp of the office returning the advice  
Ostatak žiga poštanske službe  
koji vraća obavijestReturn to  
Vratiti

Name Ime i prezime ili naziv tvrtke	GER-LAND
Street and Nr Ulica i br.	Antuna Mihanovića 14 Jastrebarsko
Locality and country Mjesto i država	

To be filled in by the sender  
Ispunjava posiljatelj

Ozn. za narudžbu: 6/2019

Hrvatska  
poštaHrvatska  
poštaCroatian Post Inc.  
Republika HrvatskaADVANCE of receipt/of delivery/of payment  
POVRATNICA — Obavijest o prijmu/uručenju/isplati

P-21/CN

On postal service  
Poštanska služba

Office of posting Prijamni poštanski ured	10450	Date Datum	13.06.2011
Addressee of the item Primatelj pošiljke	VELIC HASE KROVACIJA 1300 LUNDSSON SVERIGE		

Nature of the item/vrsta pošiljke

<input type="checkbox"/> Registered Preporučena		
<input type="checkbox"/> Postal parcel Poštomat		
<input type="checkbox"/> Insured Osigurano		
<input type="checkbox"/> Insured letter Osigurano pismo		
Nr of item Br. pošiljke	AR RF 82 288 078 0 HR	

<input type="checkbox"/> Money order Upisnica	Amount Iznos
--	-----------------

Meets on a destination/ispunjava se na odredištu

The item mentioned above has been duly Gore navedena pošiljka		Date Datum
<input type="checkbox"/> delivered uručena je	<input type="checkbox"/> paid isplaćena je	20
Signature* Potpis*		

\* The advice may be signed by the addressee or, if the regulations of the country of destination so provide, by another authorized person.  
\* Ova obavijest može potpisati primatelj ili, ako to propisi određene države dopuštaju, druga ovlaštena osoba ili zaposlenik određene države poštanske službe.

AR

Stamp of the office returning the advice  
Ostatak žiga poštanske službe  
koji vraća obavijestReturn to  
Vratiti

Name Ime i prezime ili naziv tvrtke	GER-LAND
Street and Nr Ulica i br.	Antuna Mihanovića 14 Jastrebarsko
Locality and country Mjesto i država	

To be filled in by the sender  
Ispunjava posiljatelj

Ozn. za narudžbu: 6/2019

Hrvatska  
pošta

P-21/CN 07

Hrvatska  
poštaCroatian Post Inc.  
Republika HrvatskaADVANCE of receipt/of delivery/of payment  
POVRATNICA — Obavijest o prijmu/uručenju/isplati

P-21/CN

On postal service  
Poštanska služba

Office of posting Prijamni poštanski ured	10450	Date Datum	13.06.2011
Addressee of the item Primatelj pošiljke	VELIC HUSEN KROVACIJA 1300 LUNDSSON SVERIGE		

Nature of the item/vrsta pošiljke

<input type="checkbox"/> Registered Preporučena		
<input type="checkbox"/> Postal parcel Poštomat		
<input type="checkbox"/> Insured Osigurano		
<input type="checkbox"/> Insured letter Osigurano pismo		
Nr of item Br. pošiljke	AR RF 82 288 077 6 HR	

<input type="checkbox"/> Money order Upisnica	Amount Iznos
--	-----------------

Meets on a destination/ispunjava se na odredištu

The item mentioned above has been duly Gore navedena pošiljka		Date Datum
<input type="checkbox"/> delivered uručena je	<input type="checkbox"/> paid isplaćena je	20
Signature* Potpis*		

AR

Stamp of the office returning the advice  
Ostatak žiga poštanske službe  
koji vraća obavijestReturn to  
Vratiti

Name Ime i prezime ili naziv tvrtke	GER-LAND
Street and Nr Ulica i br.	Antuna Mihanovića 14 Jastrebarsko
Locality and country Mjesto i država	

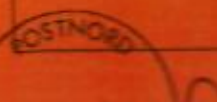
To be filled in by the sender  
Ispunjava posiljatelj



pošta

Republika Hrvatska

POVRATNICA — Obavijest o prijmu/uručenju/isplati

P-21/CN 07

On postal service

Poštanska služba

Stamp of the office returning the advice  
Ostak ziga poštanskog ureda  
koji vraća obavijest

AR

GER-LAND

Antuna Mihanovića 14  
JastrebarskoReturn to  
Vratiti:Name  
Ime i prezime ili naziv tvrtkeStreet and No.  
Ulica i br.Locality and country  
Mjesto i državaTo be filled in by the sender  
(Isprazno poslati)

Ozn. za narudžbu: 6/2019

Hrvatska  
poštaOffice of posting  
Prijamni poštanski ured

10450

Date  
Datum

13.04.2019

Addressee of the item  
Primatelj pošiljkeDEK EDITA  
DOMINICUSSTRASSE 34  
10521 BERLIN  
GERMANY

Nature of the item/Vrsta pošiljke

☐ Registered  
Preporučena  
☐ Postal parcel  
Poštanski paket  
☐ Insured letter  
Vrijednosna pošticaAmount  
Iznos

AR RF 82 288 076 2 HR

☐ Money order  
UpisnicaAmount  
Iznos

Meets on a destination/ispunjava se na odredištu

The item mentioned above has been duly  
Gore navedena pošiljka☐ delivered  
uručena je☐ paid  
isploćena jeDate  
Datum

23.04.2019

Signature  
Potpis\* The advice may be signed by the addressee or, if the regulations of the country  
of destination so provide, by another authorized person.  
\* Ovu obavijest može potpisati primatelj ili, ako to propisi određene države dopuštaju,  
druga ovlaštena osoba ili zaposlenik određene poštanske urede.Hrvatska  
poštaCroatian Post Inc.  
Republika HrvatskaADVANCE of receipt/of delivery/of payment  
POVRATNICA — Obavijest o prijmu/uručenju/isplati

Bilješka - ISKACIJA 2

P-21/CN 07

On postal service  
Poštanska službaStamp of the office returning the advice  
Ostak ziga poštanskog ureda  
koji vraća obavijest

AR

GER-LAND

Antuna Mihanovića 14  
JastrebarskoReturn to  
Vratiti:Name  
Ime i prezime ili naziv tvrtkeStreet and No.  
Ulica i br.Locality and country  
Mjesto i državaTo be filled in by the sender  
(Isprazno poslati)Office of posting  
Prijamni poštanski ured

10450

Date  
Datum

13.04.2019

Addressee of the item  
Primatelj pošiljkeDEK EDITA  
MICA KRESMIRA HADŽIĆA 3A  
44330 HRVATSKA KOSTAJNICA

Nature of the item/Vrsta pošiljke

☐ Registered  
Preporučena  
☐ Postal parcel  
Poštanski paket  
☐ Insured letter  
Vrijednosna pošticaAmount  
IznosNo. of item  
Br. pošiljke☐ Money order  
UpisnicaAmount  
Iznos

Meets on a destination/ispunjava se na odredištu

The item mentioned above has been duly  
Gore navedena pošiljka☐ delivered  
uručena je☐ paid  
isploćena jeDate  
Datum

12.04.2019

Signature  
Potpis\* The advice may be signed by the addressee or, if the regulations of the country  
of destination so provide, by another authorized person.  
\* Ovu obavijest može potpisati primatelj ili, ako to propisi određene države dopuštaju,  
druga ovlaštena osoba ili zaposlenik određene poštanske urede.Hrvatska  
poštaCroatian Post Inc.  
Republika HrvatskaADVANCE of receipt/of delivery/of payment  
POVRATNICA — Obavijest o prijmu/uručenju/isplati

Bilješka - ISKACIJA 2

P-21/CN 07

On postal service  
Poštanska službaStamp of the office returning the advice  
Ostak ziga poštanskog ureda  
koji vraća obavijest

AR

GER-LAND

Antuna Mihanovića 14  
JastrebarskoReturn to  
Vratiti:Name  
Ime i prezime ili naziv tvrtkeStreet and No.  
Ulica i br.Locality and country  
Mjesto i državaTo be filled in by the sender  
(Isprazno poslati)Office of posting  
Prijamni poštanski ured

10450

Date  
Datum

13.04.2019

Addressee of the item  
Primatelj pošiljkeMICA KRESMIRA HADŽIĆA 3A  
44330 HRVATSKA KOSTAJNICA

Nature of the item/Vrsta pošiljke

☐ Registered  
Preporučena  
☐ Postal parcel  
Poštanski paket  
☐ Insured letter  
Vrijednosna pošticaAmount  
IznosNo. of item  
Br. pošiljke☐ Money order  
UpisnicaAmount  
Iznos

Meets on a destination/ispunjava se na odredištu

The item mentioned above has been duly  
Gore navedena pošiljka☐ delivered  
uručena je☐ paid  
isploćena jeDate  
Datum

23.04.2019

Signature  
Potpis





Masa:  
21g  
06 078A 6

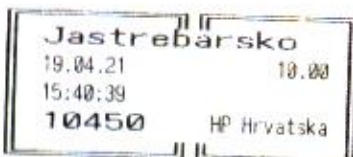

DELIĆ ALMIR  
LAPINSKOGATAN 15A  
26170 LANDSKRONA  
ŠVEDSKA



DELIĆ MIRZA  
ULICA KREŠIMIRA HAJDIĆA 3A  
44430 HRVATSKA KOSTAJNICA



10450 JASTREBARSKO

**Hrvatska pošta** Christian Post Inc. / Republika Hrvatska **ADVANCE** ADVANCE-POK 1/2 2 P-21/CN 07

Office of posting: Prijatelji poštomani unosi 10450 Date: 21.04.2021

Addressee of the item: Hrvatske Ceste, Krešimira Hajdića 3, 44430 Zagreb

Nature of the item/Vrsta pošiljke: Registered/Preporučeno, Insured letter/Osigurana poštanka

No. of item: 82 288 083 3 HR

Meets on a des: Ispunjava se na određitu

The item mentioned above has been duly: Date: 21.04.2021

Return to: vratio

Name: Antuna Mihonovića 14

Street and No: Antuna Mihonovića 14

Locality and country: Jastrebarsko

**GEOP-LAND**  
d.o.o.  
Antuna Mihanovića 14  
Jastrebarsko

